



**Gestor de Cocina**

de

**Paco Roncero**

**Versión 5.0**

**Pack de módulos de Almacenes**

**Guía de contenidos**

**INDICE**

---

1 Introducción ..... 3

2 Descripción de módulos ..... 4

2.1 Pedidos a Proveedores ..... 7

2.2 Albaranes..... 8

2.3 Facturas de Proveedores..... 10

2.4 Pedidos de Clientes ..... 11

2.5 Facturas de Clientes ..... 12

2.6 Almacenes ..... 13

2.7 Módulos de consultas ..... 16

3 Configuración..... 19

# 1 Introducción

Pack de módulos que se agregan al Gestor de Cocina 5.0 y permiten gestionar con sencillez todo lo referente a **stocks, almacenes, albaranes, pedidos a proveedores y de clientes, facturas, ...**, y sacar y meter mercancía en los distintos almacenes de forma rápida y sencilla.

Podrá dar de alta los distintos almacenes que manejan mercancía dentro de su establecimiento, tales como el almacén general, la bodega, cocina, economato, ..., y realizar **movimientos internos** de mercancía entre ellos. Realizar Pedidos a los distintos proveedores desde el módulo de **Almacenes** resultará muy sencillo y **optimizará las compras** realizadas, gracias al **calculador de pedidos**, que analizará la materia prima necesaria de las raciones y menús que se desean servir, y le recomendará el proveedor más económico, o bien el favorito suyo para cada producto / vino.

Una vez realizados los pedidos a los proveedores, que podrá enviar por mail desde el Gestor de Cocina 5.0, podrá registrar las entradas de mercancía (**albaranes**) en los distintos almacenes, conociendo en todo momento las existencias actuales y su valoración económica, y una vez recibidas las **facturas** de éstos podrá registrarlas e ir **matando los albaranes** que correspondan de forma sencilla. Los precios unitarios de los distintos productos / vinos se podrán ir recalculando automáticamente a medida que va entrando mercancía en los almacenes.

Al realizar las **facturas de los clientes** desde el Gestor de Cocina podrá ir **descontando la materia prima** teóricamente consumida de los distintos almacenes, registrando así la salida de materia prima, pudiendo conocer en todo momento las existencias reales.

Podrá enviar los listados de productos / vinos a cada proveedor para que éstos actualicen los precios y podrá importarlos posteriormente al Gestor de Cocina 5.0, así como llevar un **inventario** de forma rápida y

sencilla, pudiendo actualizarlo si lo desea directamente desde MS Excel.

Con los módulos de almacenes, dotados de distintos tipos de **informes**, podrá listar los albaranes por estado y proveedor, gasto por proveedor y/o producto, demanda de productos, pedidos por centros de coste, materia prima consumida, movimientos, ubicación de existencias, existencias por departamento y valoración, historico de precios medios de compra, historico de precios de compra a proveedores,..., entre otros.

## 2 Descripción de módulos

El pack de módulos de Almacenes del Gestor de Cocina V5 incluye los siguientes **módulos**:

\* Vinos -> Amplia informes disponibles

- Vinos con Stock por debajo del Stock mínimo: Lista de vinos cuyas existencias (stock actual) se encuentra por debajo del Stock mínimo
- Movimientos de vinos: Informe de movimientos de vinos en un determinado periodo de tiempo; se puede agrupar por vino o por fecha
- Movimientos de vinos en un departamento / centro: Informe de movimientos de vinos dentro de un determinado departamento (ej: almacén central, bodega, ...) en un determinado periodo de tiempo; se puede agrupar por vino o por fecha
- Ubicación de existencias: Ubicación por clasificación de producto y vino de las distintas existencias (stock actual) de todos los vinos

- Existencias por departamento: Ubicación por departamento (ej: almacén central, bodega, ...) de las distintas existencias (stock actual) de todos los vinos
- Historico de precios medios de compra entre fechas: Histórico de precios medios de compra de todos los vinos. El precio medio de compra es el que resulta una vez aplicada la formula que calcula el nuevo precio medio cuando se introduce mercancía desde los albaranes
- Historico de precios de compra a proveedores entre fechas: Histórico de precios de compra (el real al que se compra) de todos los vinos agrupado por proveedor

\* Productos -> Amplia informes disponibles

- Productos con Stock por debajo del Stock mínimo: Lista de productos cuyas existencias (stock actual) se encuentra por debajo del Stock mínimo
- Movimientos de productos: Informe de movimientos de productos en un determinado periodo de tiempo; se puede agrupar por producto o por fecha
- Movimientos de productos en un departamento / centro: Informe de movimientos de productos dentro de un determinado departamento (ej: almacén central, bodega, ...) en un determinado periodo de tiempo; se puede agrupar por producto o por fecha
- Ubicación de existencias: Ubicación por clasificación de producto y producto de las distintas existencias (stock actual) de todos los productos

- Existencias por departamento: Ubicación por departamento (ej: almacén central, bodega, ...) de las distintas existencias (stock actual) de todos los productos
- Historico de precios medios de compra entre fechas: Histórico de precios medios de compra de todos los productos. El precio medio de compra es el que resulta una vez aplicada la formula que calcula el nuevo precio medio cuando se introduce mercancía desde los albaranes
- Historico de precios de compra a proveedores entre fechas: Histórico de precios de compra (el real al que se compra) de todos los productos agrupado por proveedor\* Proveedores (permite exportar a excel las listas de precios para que las actualicen los proveedores y posteriormente importarlas)

\* TPV / Tickets -> Amplia funcionalidad, permitiendo actualizar los stocks a medida que se van cerrando los tickets al realizar el cobro

\* Pedidos a proveedores

\* Albaranes (permite agregar mercancía a los almacenes)

\* Facturas de proveedores (permite matar albaranes)

\* Pedidos de clientes

\* Facturas de clientes (permite descontar mercancía de los almacenes)

\* Almacenes (permite visualizar existencias por almacén o totales, exportar a Excel para hacer inventarios e importar para regularizar existencias, realizar cálculo de pedidos a proveedores y recomendar proveedores a quien realizar los pedidos, visualizar planning de pedidos de clientes, ...)

Así mismo, se incorporan una serie de **herramientas** que le permitirán realizar las siguientes operaciones:

\* Enviar listados de precios a los distintos proveedores para que éstos los actualicen y nos los envíen posteriormente, pudiendo importarse en el Gestor de Cocina V5

\* Borrar movimientos entre fechas, históricos, ...

## 2.1 Pedidos a Proveedores

Módulo empleado para realizar los **pedidos** a los **proveedores**. Podrá ir agregando productos y vinos y el sistema le irá **avisando** si existen otros proveedores que los ofrezcan más barato. Podrá **enviar** el pedido directamente **por mail**, así como generar el **albarán** desde el propio pedido. **Desglose** automático según tipos de **IVA** (indicados en las fichas de los producto / vinos).

**Datos generales**

Nº Pedido: 2009000010 | Fecha: 21/09/2008 | Proveedor: ALAMBIZQUE | Depto. que realiza el pedido: | Persona de contacto: Javier

Estado del Pedido: Dado de alta

Enviar pedido al mail del proveedor | Crear albarán

**Conceptos del pedido**

Concepto	Centro costes	Cantidad	Unidad	Precio unit. (€)	IVA (%)	IVA (€)	Importe (€)
<input type="checkbox"/> ACEITE DE AZAFRAN	Almacén	125,00	lt.	2,00	7,00	17,50	267,50
<input type="checkbox"/> Aguzti Torelló Mata Brut Nature Gran Rva. 2000 (Español)	Bodega	3,00		12,00	16,00	5,76	41,76
<input type="checkbox"/> YEMAS	Almacén	5,00	unidad.	7,00	7,00	2,45	37,45

**Desglose según IVA**

Base imp. (€)	IVA (%)	IVA (€)	Total (€)
285,00	7,00	19,95	304,95
36,00	16,00	5,76	41,76

Observaciones:

Total: 346,71

Desde el módulo de **Almacenes** se podrán generar automáticamente los pedidos a los distintos proveedores mediante el **Calculador de pedidos**, que analiza la materia prima necesaria, y los proveedores más económicos y los favoritos.

Destacar los siguientes informes:

- \* Pedido
- \* Demanda de Productos / Proveedor
- \* Pedidos por centros de coste entre fechas

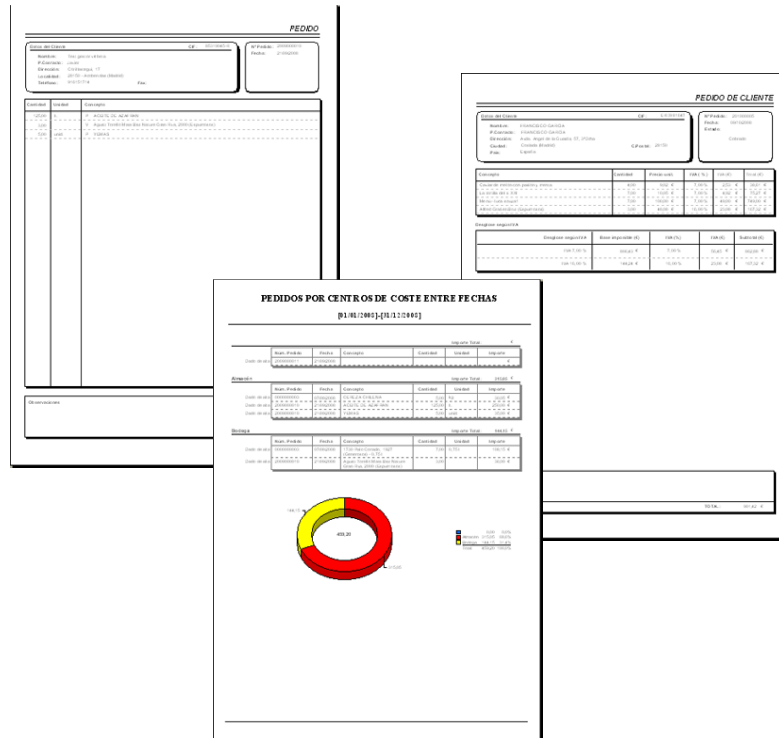

## 2.2 Albaranes

Módulo empleado para registrar los **albaranes** de los distintos proveedores a medida que éstos van **entregando la mercancía**.

Según se va agregando la mercancía, ésta va **incrementando** los **stocks** actuales en los distintos almacenes y se van **actualizando** los **precios unitarios** de los distintos productos según **distintos criterios**, pudiendo o no considerar las existencias actuales y su valoración para dicho cálculo.



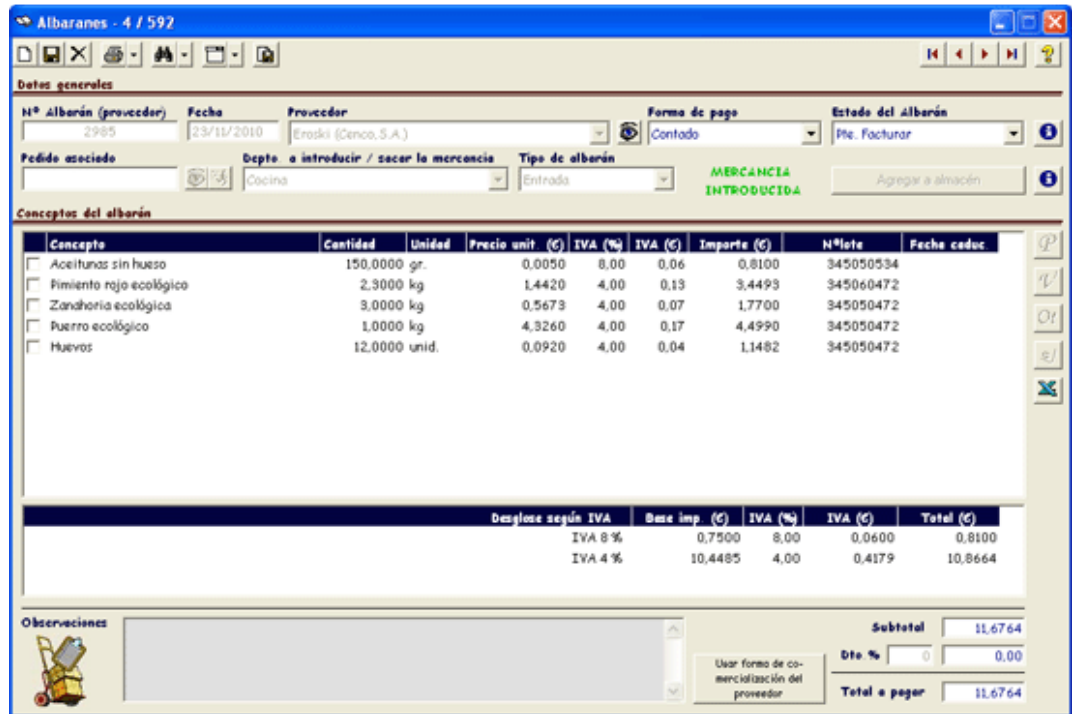

Destacar los siguientes informes:

- \* Albaranes por estado y proveedor
- \* Gasto por proveedor
- \* Gasto por producto
- \* Informe de precios máximos

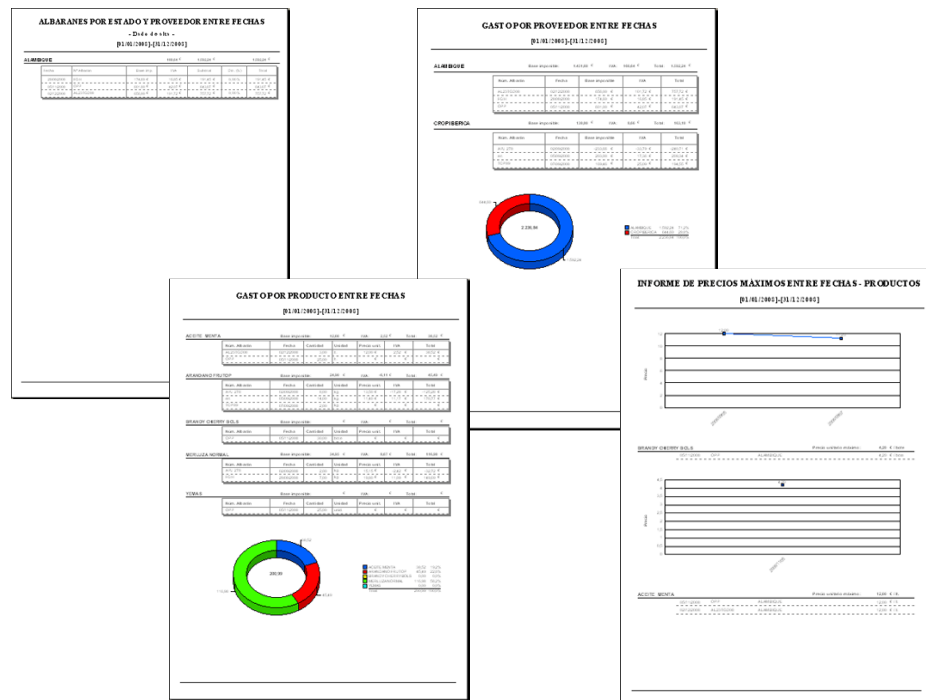

## 2.3 Facturas de Proveedores

Módulo empleado para registrar las **facturas** de los **proveedores** a medida que éstas van llegando. Permiten agregar los **albaranes** que van **asociados a la factura** y ver de forma rápida el estado de éstos a fin de ver si la factura es correcta o no, e **ir matando** los **albaranes** correctos, o cambiando el estado a otros para revisarlos posteriormente, ... .

N°Albarán/Otros	Fecha	Tipo	Estado	Base imp (€)	IVA (€)	Dto (%)	Total (€)
<input type="checkbox"/> FGH	28/08/2008	Entrada	Dado de alta	174,60	16,85	0,00	191,45
<input type="checkbox"/> OPP	05/11/2008	Entrada	Dado de alta	601,00	42,07	0,00	643,07
				775,60	58,92	0,00	834,52

Subtotal: 834,52  
Dto %: 0,00  
Total a pagar: 834,52

Destacar los siguientes informes:

- \* Facturas
- \* Lista de facturas por proveedor

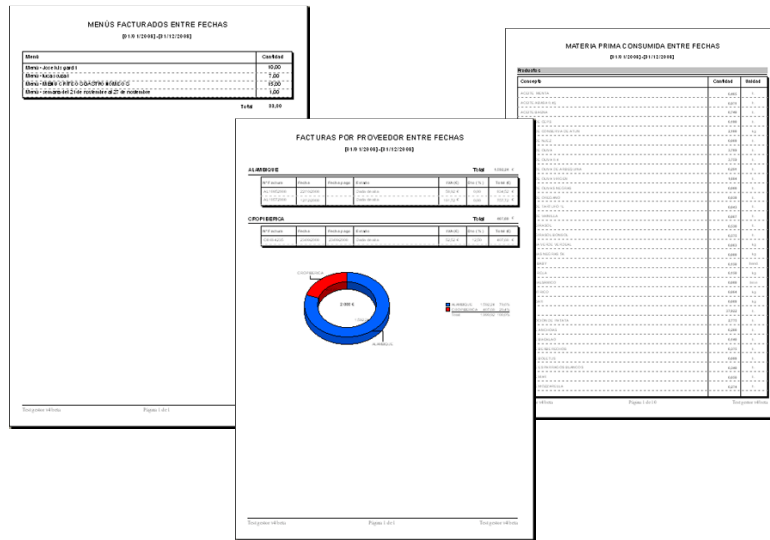

## 2.4 Pedidos de Clientes

Módulo empleado para llevar el **control** de los **pedidos** realizados por los **clientes** (raciones, menús y vinos) con antelación. Tiene conexión con el módulo de **Almacenes**, pudiendo realizar automáticamente los **pedidos a los proveedores** recomendados para disponer de la materia prima necesaria a un **coste óptimo**.

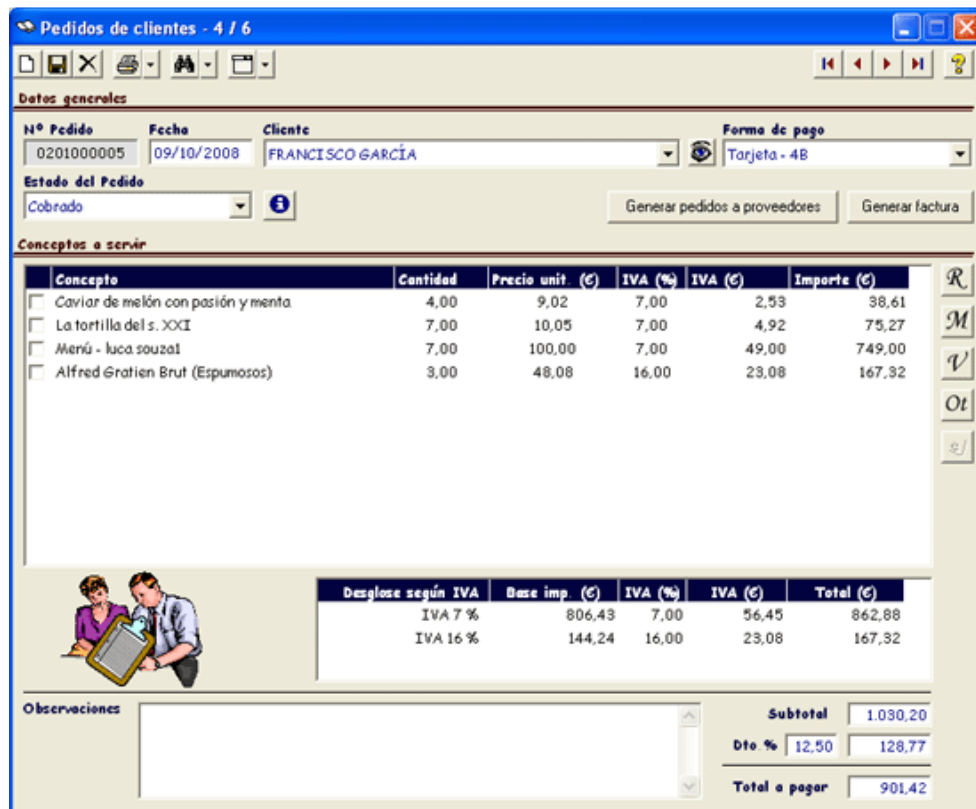

Destacar los siguientes informes:

\* Pedidos

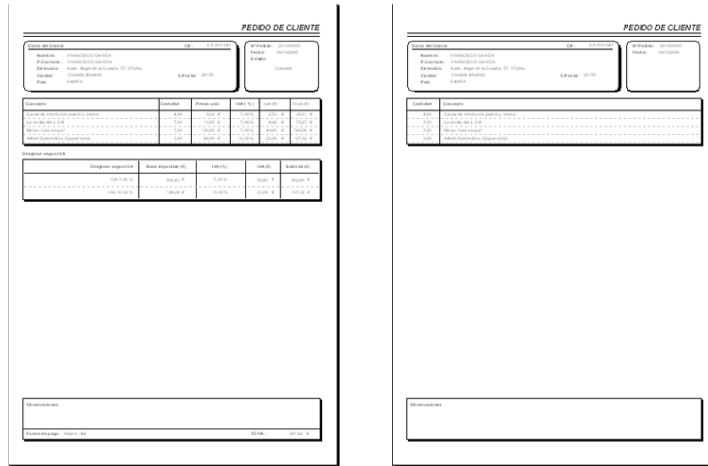

## 2.5 Facturas de Clientes

Módulo empleado para registrar las **facturas** de los **clientes**, indicando las raciones, menús y vinos consumidos. Permite descontar de los almacenes la materia prima consumida, **reduciendo** los **stocks** actuales.

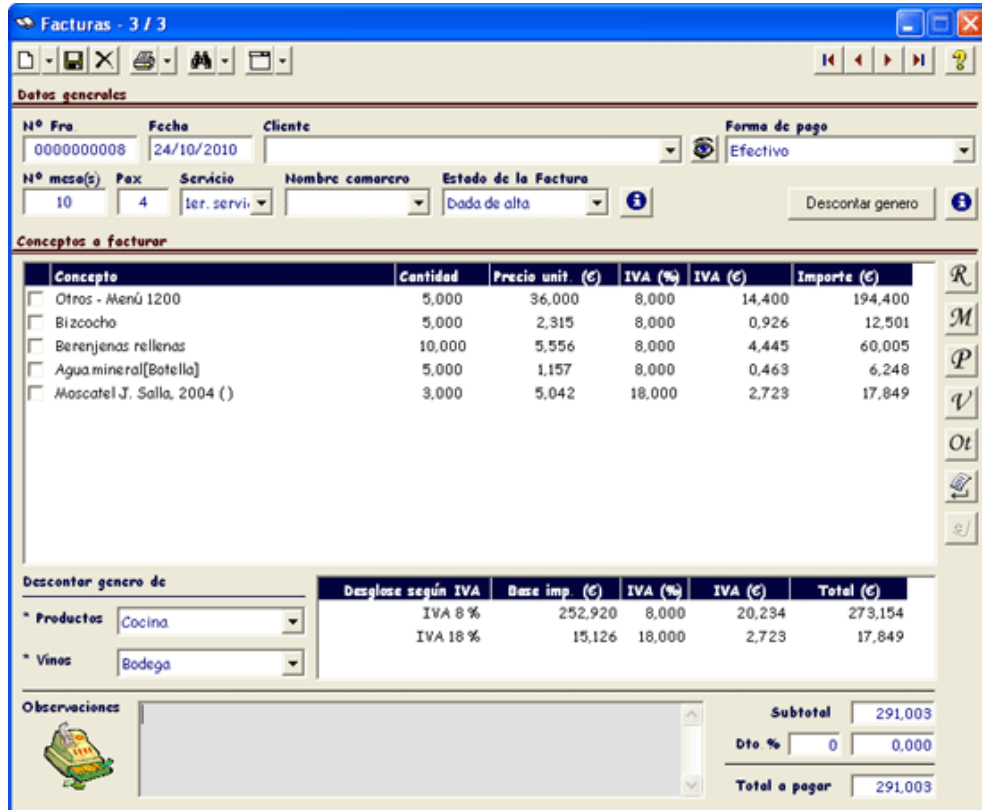

Destacar los siguientes informes:

- \* Pedidos
- \* Facturas
- \* Demanda de Raciones
- \* Demanda de Menús
- \* Demanda de Vinos
- \* Materia prima consumida

The image displays three screenshots of reports from the Gestor de Cocina software:

- FACTURA (Invoice):** Shows details for 'EMPORIO DE ODORSA' including address, phone, and a table of items with columns for 'Código', 'Descripción', 'Cantidad', 'Precio Unit.', and 'Total'. It also includes a summary table at the bottom with columns for 'Importe', 'IVA', 'Total', and 'Pagado'.
- RACIONES FACTURADAS ENTRE FECHAS (Bills of Materials by Date Range):** A summary table with columns for 'Fecha', 'Cantidad', and 'Coste'. It lists various items and their associated costs.
- MATERIA PRIMA CONSUMIDA ENTRE FECHAS (Raw Material Consumption by Date Range):** A detailed table with columns for 'Fecha', 'Cantidad', and 'Coste'. It provides a granular view of raw material usage over time.

## 2.6 Almacenes

Módulo **multifuncional** empleado para diversas acciones:

- **Resumen de albaranes, pedidos** a proveedores y pedidos de clientes en modo **planificación mensual**
- Visualización de la **matriz de precios**, mostrando en las columnas los proveedores, en las filas los productos y vinos, y en las distintas celdas de cruce (Proveedor / Producto y Proveedor / Vino) el precio al que lo venden (en su caso), identificando en color verde el proveedor más barato.

Almacenes

Productos | Vinos | Pedidos a proveedores | Cálculo de pedidos a proveedores | Albaranes | Movim. internos | **Pedidos de clientes - Planning** | Matriz precios

LUNES	MARTES	MIÉRCOLES	JUEVES	VIERNES	SÁBADO	DOMINGO
		01/10/2008	02/10/2008	03/10/2008	04/10/2008	05/10/2008
		* ECL - Juan Manuel Velho				* FRANCISCO GARCÍA
06/10/2008	07/10/2008	08/10/2008	09/10/2008	10/10/2008	11/10/2008	12/10/2008
			* FRANCISCO GARCÍA			* valentin tasef
13/10/2008	14/10/2008	15/10/2008	16/10/2008	17/10/2008	18/10/2008	19/10/2008
20/10/2008	21/10/2008	22/10/2008	23/10/2008	24/10/2008	25/10/2008	26/10/2008
	* aberto ustarriz * D ENRIQUE SANHEZ DE LEON					
27/10/2008	28/10/2008	29/10/2008	30/10/2008	31/10/2008		

OCTUBRE 2008

Para ver un pedido en detalle, haga doble click sobre la celda en donde se encuentra

Almacenes

Productos | Vinos | Pedidos a proveedores | Cálculo de pedidos a proveedores | Albaranes | Movim. internos | Pedidos de clientes - Planning | **Matriz precios**

	EL BUEN BACALAD	EL LAJAR DE BAGO	ELABORA PROPIAS	ENOPANC	ENRIC ROMRA	EURDANC	FRUTAS CHICO	FRUTAS JULIAN	FRUTAS PABLO	GONZALE Y GONZALE	GRANDES VINOS COMERCIO HÓSTELER	GRUPO GALICIAN	OL LA
ANIS ESTRELLADO BOLSA 100 GR. [kg]													
ANIS MOLIDO [bote]													
APIO [kg]								1.20					
APIO BOLA [kg]								1.80					
APIO MOLIDO BOTE 1 KG [kg]													
APIO RALLADO 8 5K [bote]													
ARANDANO AZUL CONGELADO. [kg]													
ARANDANO FRUTOP [kg]													
ARANDANOS [unid]							0.00	0.00	0.50				
ARROZ BOMBA [kg]													
ARROZ BRILLANTE VAPORIZADO [kg]													
ARROZ CALASPARRA [kg]													
ARROZ INFLADO [unid]													

Proveedor que vende el producto al precio más barato

- **Stocks totales** de productos / vinos y por almacén / departamento. Permite **exportar** a **Excel** los inventarios actuales y una vez actualizados en Excel **importarlos**, regularizándose las existencias y otros datos de los productos / vinos.

Cod. inventario	Producto	Unidad	Familia	Precio (€)	IVA (%)	Stock min	Stock actual
	ESPALEDA DE CABRITO	kg	LANAR	19,33	7,00		
	10,32QUESO BOLA EDAM TIERNO	kg	QUESOS	10,82	7,00		
	2,17MOSTAZA LOUIT	unid.	SALSAS Y MOSTA	0,00	7,00		
	ABADIA PRIMICIAN	lt.	VINOS	0,00	7,00		
	ABADIA RAIMAT TINTO	kg	VINOS	3,28	7,00		
	ACEITE AMENTA	lt.	ACEITES	6,59	7,00		62,00
	ACEITE ABASA 0,49	lt.	ACEITES	0,00	7,00		-6,00
	ACEITE ABASA FBHJDFBHF	lt.	ACEITES	0,00	7,00		
	ACEITE AHUMADO	lt.	VARIOS	2,00	7,00		
	ACEITE BAENA	lt.	VARIOS	5,15	7,00	10,00	-68,00
	ACEITE DE ACEITUNA	lt.	ACEITES	1,00	7,00		
	ACEITE DE AJO	lt.	VARIOS	0,00	7,00		
	ACEITE DE AJO DE GIRASOL	lt.	ACEITES	0,00	7,00		
	ACEITE DE ALBAHACA	lt.	VARIOS	0,00	7,00		
	ACEITE DE ALMENDRA TOSTADA	lt.	ACEITES	13,00	7,00		
	ACEITE DE ALMENDRAS	lt.	ACEITES	23,35	7,00		
	ACEITE DE AROMATICOS	lt.	VARIOS	3,00	7,00		
	ACEITE DE AVELLANA	lt.	ACEITES	0,00	7,00		
	ACEITE DE AZAFRAN	lt.	LEGUMBRES SECA	0,00	4,00		
	ACEITE DE BACALAO	lt.	ACEITES	0,00	7,00		
	ACEITE DE CANELA	lt.	VARIOS	1,91	7,00		
	ACEITE DE CARBÓN	lt.	VARIOS	0,72	7,00		
	ACEITE DE CEPES	lt.	VARIOS	0,90	7,00		-6,00
	ACEITE DE CIGALAS	lt.	ACEITES	0,00	7,00		
	ACEITE DE CONFITAR AJOS	lt.	VARIOS	0,00	7,00		
	ACEITE DE CONSERVA DE ATUN	kg	ACEITES	0,00	7,00		
	ACEITE DE CONSERVA DE ATUN	lt.	VARIOS	1,01	7,00		

Filtrar por departamento: < Todos los departamentos >

Para acceder a la ficha de un producto, hacer doble click sobre el nombre

Número de productos: 1770

- **Movimientos internos** de mercancía (productos y vinos) **entre almacenes** / departamentos. Cuando se receptiona la mercancía se agrega a un almacén en concreto (indicado en el albarán correspondiente), y cuando se descuenta desde las facturas se descuenta de otro (indicado en la factura respectiva); entre medias la materia prima pasa por diversos almacenes.

Departamento origen	Sentido	Departamento destino	Fecha	Cantidad	Unidad	Concepto	Realizado por
Bodega	----->	Almacén	18/09/2008	1	bot.	1730 Palo Cortado, 1927 (Generoso) - 0,75 l	
Almacén	----->	Bodega	13/09/2008	7	bot.	1730 Palo Cortado, 1927 (Generoso) - 0,75 l	
Bodega	----->	Bodega	05/09/2008	27	bot.	1730 Palo Cortado, 1927 (Generoso) - 0,75 l	
Bodega	----->	Almacén	05/09/2008	10	bot.	1730 Palo Cortado, 1927 (Generoso) - 0,75 l	
Almacén	----->	Bodega	05/09/2008	23	kg	MERLUZA NORMAL	
Bodega	----->	Almacén	29/08/2008	3	bot.	Almaz, 1995 (Tinto)	
Almacén	----->	Bodega	29/08/2008	3	bot.	Almaz, 1995 (Tinto)	
Bodega	----->	Almacén	29/08/2008	2	bot.	Almaz, 1995 (Tinto)	
Almacén	----->	Bodega	29/08/2008	2	bot.	Almaz, 1995 (Tinto)	
Almacén	----->	Almacén	27/08/2008	7	kg	MERLUZA NORMAL	Angel
Bodega	----->	Almacén	27/08/2008	6	bot.	Almaz, 1995 (Tinto)	

Los movimientos internos se van guardando automáticamente a medida que se van dando de alta

- **Cálculo de pedidos a proveedores.** Agregando raciones, menús, productos sueltos y vinos, el sistema calcula la materia prima necesaria (productos y vinos) y **recomienda el proveedor** para cada producto / vino, en base al **precio mínimo** (proveedor más barato) o el **proveedor favorito** (que se haya indicado para cada producto / vino). Una vez indicado el proveedor que se quiere tener en cuenta para cada producto / vino (el recomendado por el sistema u otro disponible), se pueden **crear directamente los pedidos** a los distintos **proveedores**, pudiendo tener en cuenta las existencias actuales y los stocks mínimos.

Productos	Cont.	Unid.	Precio unit.	Coste (€)	Stock	Stock mín.	Proveedor recomendado (precio mínimo)
VARIOS							
ACEITE BAENA	0,07	lt.	0,00	0,000	-68	10	Sin proveedor asociado
AGUA	10,561	lt.	0,00	0,000	-452		Sin proveedor asociado
AGUA DE MOZZARELLA	0,003	lt.	0,00	0,000	-68		Sin proveedor asociado
ALGINATO	0,01	kg	0,00	0,000	-40		Sin proveedor asociado
CALDO DE MANITAS	5	lt.	0,00	0,000	-34		Sin proveedor asociado
CARGAS DE GAS N2O	3,667	unid.	0,00	0,000	-46		Sin proveedor asociado
CLORURO CALCICO	0,05	kg	0,00	0,000	-40		Sin proveedor asociado
COSTILLAR DE CONEJO	5	kg	0,00	0,000	-34		Sin proveedor asociado
FONDO DE CARNE	5,25	lt.	0,00	0,000	-80		Sin proveedor asociado
HARINA FLOJA	0,12	kg	0,00	0,000	-12,08		Sin proveedor asociado
JARABE	0,26	kg	0,00	0,000	-34		Sin proveedor asociado
JUJO DE TRUFA NEGRA	0,3	lt.	0,00	0,000	-34		Sin proveedor asociado
MAIDENA EXPRES	0,07	kg	0,00	0,000	-34		Sin proveedor asociado
MELON CANTELOUP	2,5	kg	0,87	2,175	-34		FRUTAS JULIAN
MOZZARELLA DE BÚFALA	4	unid.	0,00	0,000	-34		Sin proveedor asociado
NITROGENO LIQUIDO	4	lt.	0,00	0,000	-34		Sin proveedor asociado
POLENIA EN POLVO	0,03	kg	0,00	0,000	-34		ANTONIO DE MIGUEL
RECORTES DE BACON	0,24	kg	0,00	0,000	-34		Sin proveedor asociado
SAL	0,138	kg	0,00	0,000	-80		Sin proveedor asociado
SIFÓN ISI 1 LT.	2,333	unid.	0,00	0,000	-40		Sin proveedor asociado
ZUMO DE LIMÓN NATURAL	0,346	kg	0,00	0,000	-108		Sin proveedor asociado
ACEITES							
ACEITE DE OLIVA 0.4	4.4	lt.	0,00	0,000	-110		CAF PESCADOS Y MARISCOS GALLEGOSI
ACEITE DE OLIVA VIRGEN	0,05	lt.	0,00	0,000	-52		Sin proveedor asociado
ACEITE DE SESAMO	0,1	lt.	10,80	1,080	-34		ANTONIO DE MIGUEL
ACEITE 0 IRASOL	0,6	lt.	0,00	0,000	-102		ALMACEN

Para acceder a la ficha de un producto, hacer doble click sobre el nombre. Para cambiar el proveedor a utilizar hacer doble click sobre el nombre del proveedor.

20 menús MENU CRT2005 GASTRONOMICOS

Proveedor recomendado: Según precio mínimo. Coste Total: 124,73

Cantidad a pedir: Cantidad indicada [Columna 'Cont.']. IVA: 8,73

## 2.7 Módulos de consultas

Se añaden los siguientes módulos de **consultas**

Consultas sobre Almacenes:

- \* Productos con Stock por debajo del Stock mínimo
- \* Vinos con Stock por debajo del Stock mínimo
- \* Existencias en un departamento / centro (almacén)



### Consultas sobre Albaranes:

- \* Todos los Albaranes entre dos fechas
- \* Todos los Albaranes de un proveedor entre dos fechas
- \* Albaranes con un determinado estado entre dos fechas
- \* Albaranes con un determinado estado de un proveedor entre dos fechas
- \* Albaranes en que se ha recibido un determinado producto entre dos fechas
- \* Albaranes en que se ha recibido un determinado vino entre dos fechas
- \* Albaranes por un importe entre dos fechas

### Consultas sobre Pedidos a proveedores

- \* Todos los Pedidos entre dos fechas
- \* Todos los Pedidos de un proveedor entre dos fechas
- \* Pedidos con un determinado estado entre dos fechas
- \* Pedidos con un determinado estado de un proveedor entre dos fechas
- \* Pedidos en que se ha recibido un determinado producto entre dos fechas
- \* Pedidos en que se ha recibido un determinado vino entre dos fechas
- \* Pedidos por un importe entre dos fechas

### Consultas sobre Pedidos de clientes

- \* Todos los Pedidos de clientes entre dos fechas
- \* Todos los Pedidos de un cliente entre dos fechas
- \* Pedidos con un determinado estado entre dos fechas
- \* Pedidos con un determinado estado de un cliente entre dos fechas
- \* Pedidos en que se ha pedido una determinada ración entre dos fechas
- \* Pedidos en que se ha pedido un determinado vino entre dos fechas

- \* Pedidos en que se ha pedido un determinado menú entre dos fechas
- \* Pedidos por un importe entre dos fechas

#### Consultas sobre Facturas de proveedores

- \* Todas las Facturas entre dos fechas
- \* Todas las Facturas de un proveedor entre dos fechas
- \* Facturas con un determinado estado entre dos fechas
- \* Facturas con un determinado estado de un proveedor entre dos fechas
- \* Facturas en que se ha facturado un determinado albarán entre dos fechas
- \* Facturas por un importe entre dos fechas

#### Consultas sobre Facturas de clientes

- \* Todas las Facturas entre dos fechas
- \* Todas las Facturas de un cliente entre dos fechas
- \* Facturas con un determinado estado entre dos fechas
- \* Facturas con un determinado estado de un cliente entre dos fechas
- \* Facturas en que se ha facturado una determinada ración entre dos fechas
- \* Facturas en que se ha facturado un determinado vino entre dos fechas
- \* Facturas en que se ha facturado un determinado menú entre dos fechas
- \* Facturas por un importe entre dos fechas

## 3 Configuración

Es posible configurar algunos aspectos de los distintos módulos, tales como los estados, formas de pago, ....

\frac{(Existencias \times Precio\ medio) + (Unids\ compra \times Precio\ compra)}{(Existencias + Unids\ compra)} and another radio button for 'Último precio de compra' (selected). There is also a 'No recalcular' option. Below this is the 'Valores por defecto' section with a dropdown for 'Introducir en / sacar mercancia' set to 'Cocina'."/>

