



Gestor de Cocina

de

Paco Roncero

Versión 5.0

Pack de módulos de TPV

Guía de contenidos

INDICE

1	Introducción.....	3
2	Descripción de módulos	3
2.1	Tickets / TPV	4
2.2	Módulos de consultas.....	8
3	Configuración	8

1 Introducción

Pack de módulos que se agregan al Gestor de Cocina 5.0 y permiten emitir de forma cómoda y totalmente integrada con el resto de módulos **tickets** desde un **terminal táctil** a modo de **TPV**.

El TPV se puede montar sobre cualquier terminal de **pantalla táctil** y permite registrar de forma cómoda los **tickets**, ya sea de un **salón con mesas**, una **barra de una cafetería**, o una **tienda** que venda productos con códigos de barras, Este módulo se alimenta de los productos, vinos, menús y raciones que hay confeccionados en los módulos correspondientes, así como de las mesas (en su caso) que tengan los salones que se hayan creado, y a medida que se van realizando las ventas se va descontando del stock de materia prima o de producto terminado de forma automática.

Desde el TPV se puede **imprimir directamente en la cocina** para una mejor comunicación entre lo que se pide en la sala y lo que se hace en la cocina sin ningún tipo de error.

Con los módulos de tickets, dotados de distintos tipos de **informes**, podrá conocer la demanda de raciones, menús, vinos, ..., más demandados en un determinado periodo de tiempo, las ventas por camarero, los arqueos y cobros por cada terminal, conocer posibles contrastes entre lo consumido, lo cobrado y el arqueo de caja, ..., entre otros.

2 Descripción de módulos

El pack de módulos de Tickets / TPV del Gestor de Cocina V5 incluye los siguientes **módulos**:

- * TPV / Tickets
- * Almacenes -> Amplia funcionalidad, permitiendo actualizar los stocks a medida que se van cerrando los tickets al realizar el cobro
- * Facturas de clientes -> Amplia funcionalidad, permitiendo generar facturas a partir de Tickets
- * Consulta de Tickets

Así mismo, se incorporan una serie de **herramientas** que le permitirán realizar las siguientes operaciones:

- * Inicializar numeración de Tickets
- * Gestionar otros conceptos a vender

2.1 Tickets / TPV

Módulo empleado para registrar los **tickets** de los **clientes**, indicando los productos, platos, menús y vinos consumidos. Permite descontar de los almacenes la materia prima consumida y los productos terminados, **reduciendo** los **stocks** actuales. Diseñado especialmente para su uso con terminales táctiles.

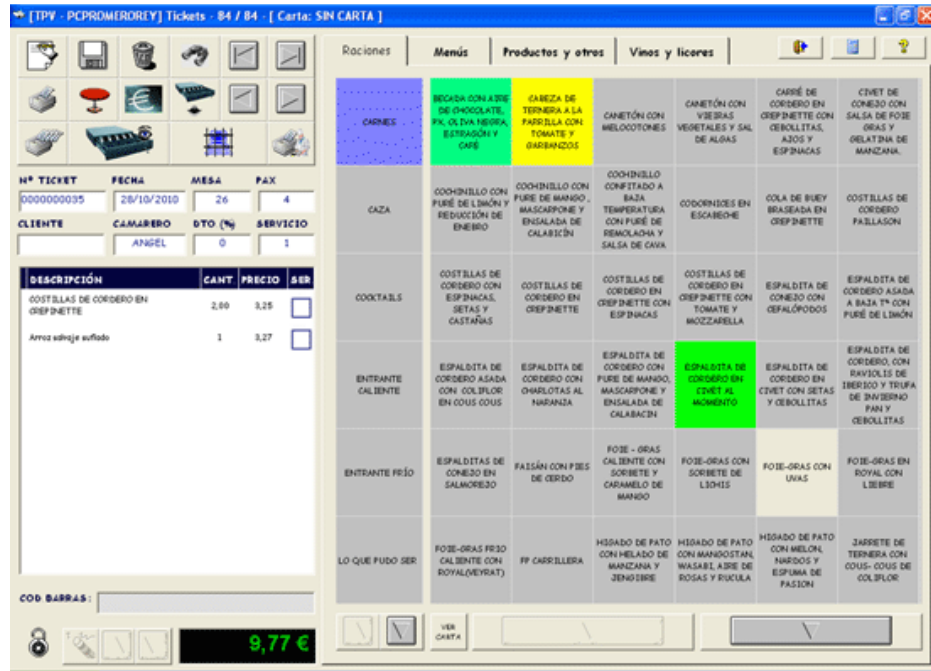

La relación de productos, vinos, menús y raciones (en carta o fuera de carta) beben automáticamente la información registrada en los demás módulos, así como el PVP, color, foto que se muestra en el TPV y código de barras a utilizar (si así se desea).

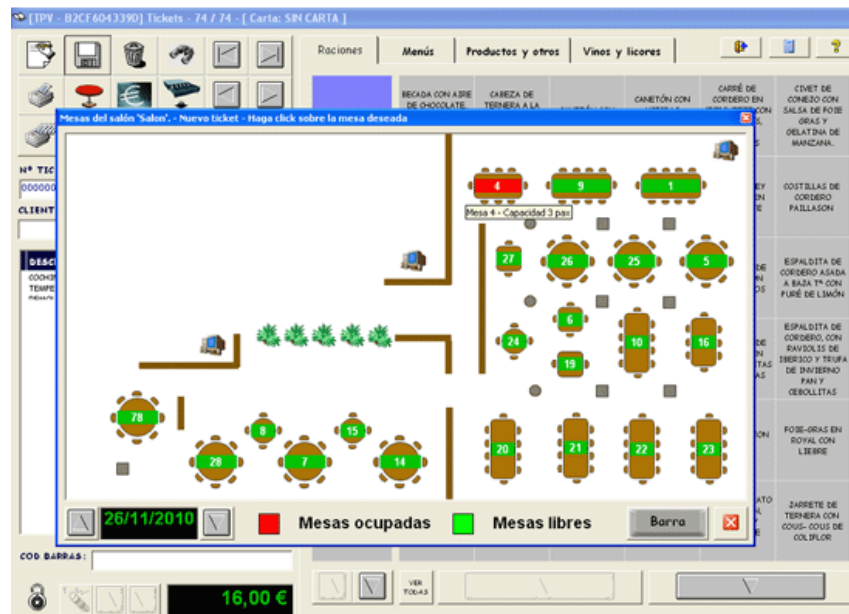

Permite seleccionar directamente las **mesas** tomando la información de los **salones** que haya creados al efecto (si se dispone del módulo de salones), tanto para **asignar una mesa** a un ticket como para **ir a un ticket** abierto; permite también registrar tickets emitidos en **barra**.

A medida que se van registrando las comandas en el TPV es posible ir mandando información a la **impresora de cocina**, de forma que allí estén al tanto de lo que hay que preparar al instante, o bien imprimir en la **impresora de sala** el ticket a entregar al cliente, ya sea uno sólo o varios parciales.

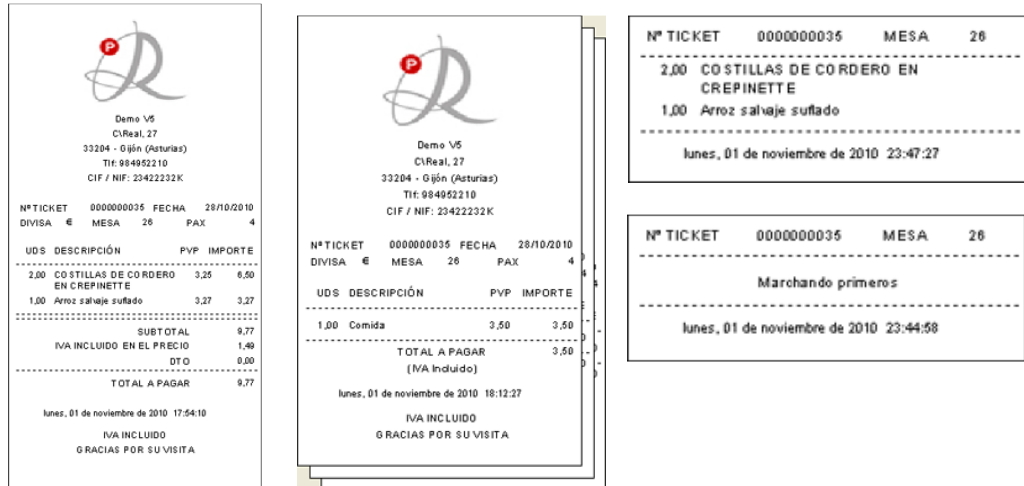

El TPV permite tanto el **cobro** de cada ticket indicando las distintas forma de pago usadas, como el **arqueo de caja** al final del día.

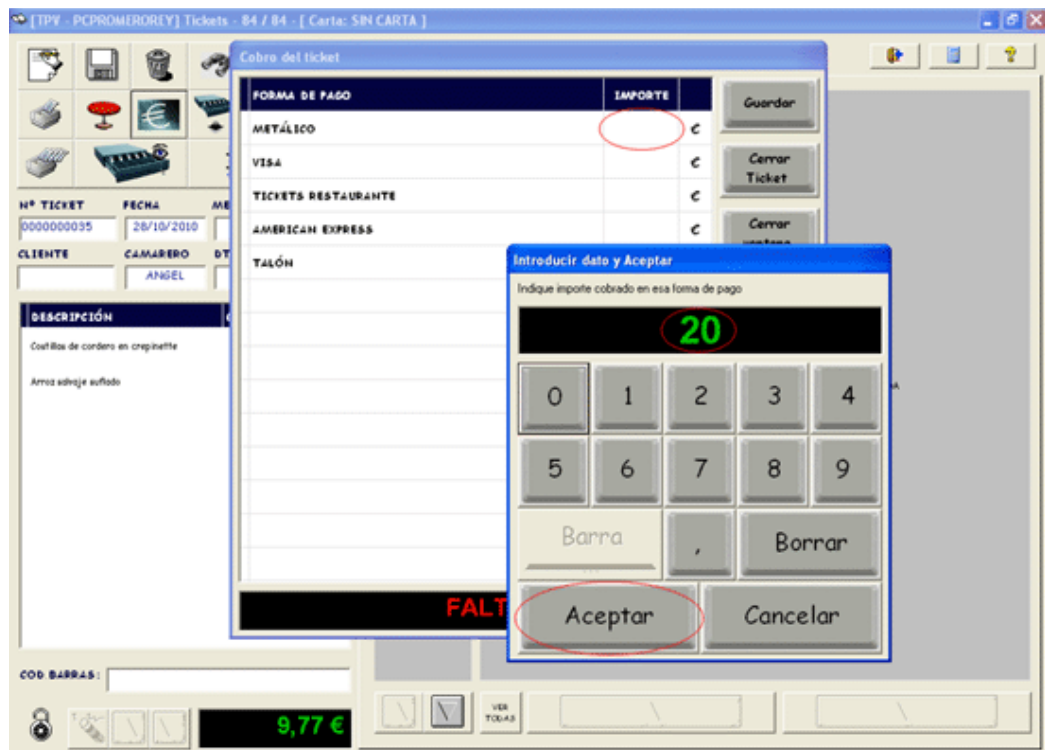

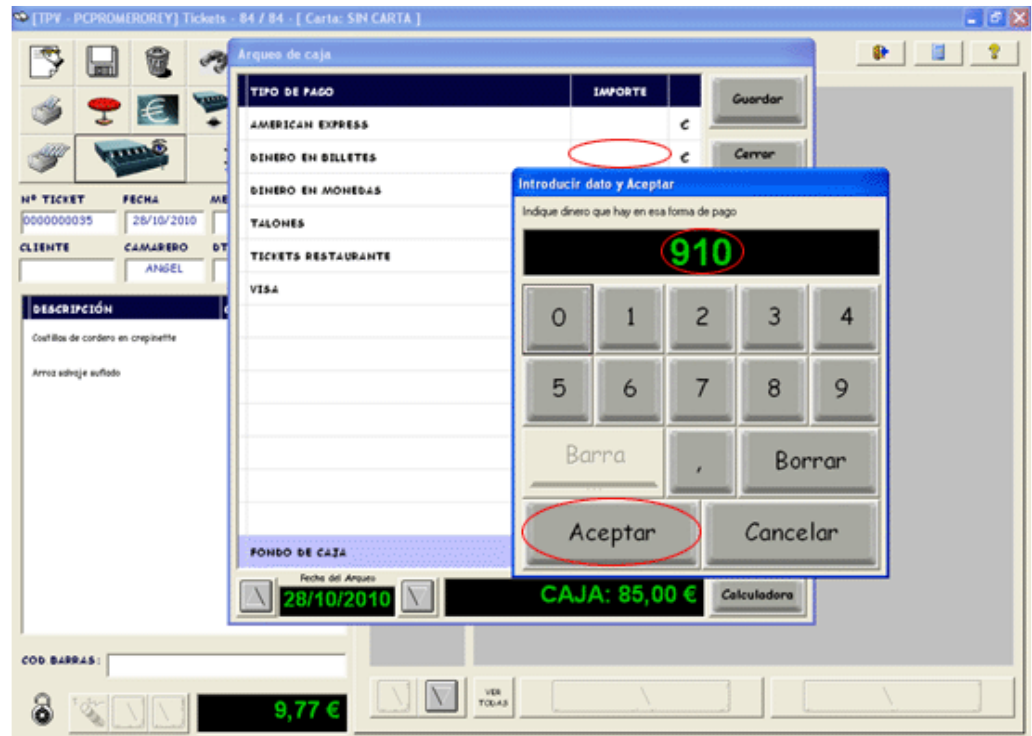

La relación de formas de pago, formas de arqueo, camareros, cierre y apertura de tickets y arqueos de caja, si el IVA está o no incluido en el PVP, textos a mostrar por la impresora, código de escape del cajón de monedas, departamentos de los cuales descontar materia prima (si procede), ubicación de la impresora de sala y de cocina, ..., es **totalmente configurable** de una forma muy sencilla.

Destacar los siguientes informes:

- * Tickets entre fechas
- * Demanda de Raciones entre fechas
- * Demanda de Menús entre fechas
- * Demanda de Vinos entre fechas
- * Demanda de Productos sueltos entre fechas
- * Demanda de Otros conceptos entre fechas
- * Materia prima consumida entre fechas
- * Ventas por camarero entre fechas
- * Arqueos de caja entre fechas
- * Cobros entre fechas
- * Contraste consumo - cobro - arqueos
- * Tickets por cliente entre fechas

The image displays a collection of reports generated by the 'Gestor de Cocina de Paco Roncero V5' system. The reports are as follows:

- CONTRASTE DE CONSUMO - COBRO - ARQUEO ENTRE FECHAS**: A summary report comparing consumption, payments, and shortages over a period. It includes sub-sections for 'DEBITOS' and 'CREDITOS' with summary tables.
- ARQUEOS DE CAJA ENTRE FECHAS**: A report detailing cash shortages, listing various categories and their respective amounts.
- TICKETS ENTRE FECHAS**: A detailed report showing ticket sales, categorized by date and amount.
- TICKETS POR CAMARERO ENTRE FECHAS**: A report showing ticket sales broken down by server (camarero).
- VINOS TICADOS ENTRE FECHAS**: A report detailing wine sales, listing wine types and their quantities.
- TICKETS POR CLIENTE ENTRE FECHAS**: A report showing ticket sales broken down by individual customer.

2.2 Módulos de consultas

Se añaden los siguientes módulos de **consultas**

Consultas sobre Tickets (TPV)

- * Todos los Tickets entre dos fechas
- * Todos los Tickets de un camarero entre dos fechas
- * Todos los Tickets de un TPV entre dos fechas
- * Tickets abiertos entre dos fechas
- * Tickets en que se ha ticado una determinada ración entre dos fechas
- * Tickets en que se ha ticado un determinado vino entre dos fechas
- * Tickets en que se ha ticado un determinado menú entre dos fechas
- * Tickets en que se ha ticado un determinado producto entre dos fechas
- * Tickets en que se ha ticado un determinado concepto (otros) entre dos fechas
- * Tickets por un importe (rango) entre dos fechas
- * Tickets entre dos fechas en donde se han regalado conceptos (PVP=0)

3 Configuración

Es posible configurar algunos aspectos de los distintos módulos, tales como los camareros, formas de pago, formas de arqueo,

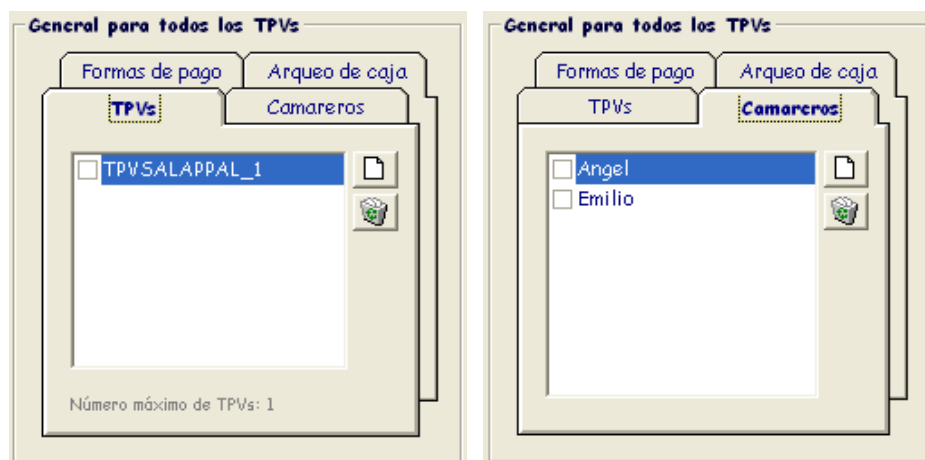

General para todos los TPVs

TPVs Camareros

Formas de pago Arqueo de caja

- Metálico
- Visa
- Tickets restaurante
- American Express

Ej: metálico, VISA, american express, ticket rte, ...

General para todos los TPVs

TPVs Camareros

Formas de pago Arqueo de caja

- Talones
- American Express
- Tickets restaurante
- Dinero en Monedas
- Dinero en Billetes
- Visa

Ej: monedas 1 €, billetes 5 €, VISA, ticket rte, ...

TPV actual

Almacén Varios Cocina Camarero Visor

Impr. Cajón Textos Cartas IVA

Sala/Venta

- PDFCREATOR
- MICROSOFT XPS DOCUMENT WRITER
- MICROSOFT OFFICE DOCUMENT IMAGE WR
- IMPRESORA DE IMAGEN DE PAPERPORT

Cocina

- PDFCREATOR
- MICROSOFT XPS DOCUMENT WRITER
- MICROSOFT OFFICE DOCUMENT IMAGE WR
- IMPRESORA DE IMAGEN DE PAPERPORT

TPV actual

Almacén Varios Cocina Camarero Visor

Impr. Cajón Textos Cartas IVA

Puerto Ej: COM1, LPT1, ... LPT1

Código de escape

Ej: Escriba el siguiente código: 27.112.0.60.240, separando cada parte del código con un punto. En este caso equiva-le a lanzar el código 'Chr(27) & Chr(112) & Chr(0) & Chr(50) & Chr(240)'

27.112.0.60.240

TPV actual

Almacén Varios Cocina Camarero Visor

Impr. Cajón Textos Cartas IVA

1ª Línea inferior (Ejemplo: IVA INCLUIDO)

IVA INCLUIDO

2ª Línea inferior (Ej: "" GRACIAS POR SU VISITA "")

GRACIAS POR SU VISITA

TPV actual

Almacén Varios Cocina Camarero Visor

Impr. Cajón Textos Cartas IVA

Raciones - Carta(s) a utilizar

-
- carta salon principal
- Carta Terraza

TPV actual

Almacén Varios Cocina Camarero Visor

Impr. Cajón Textos Cartas IVA

Raciones / menú 8,00 %

Vinos 18,00 %

Productos 8,00 %

IVA no incluido en PVP

IVA incluido en el PVP

TPV actual

Impr. Cajón Textos Cartas IVA

Almacén Varios Cocina Camarero Visor

Al cerrar Tickets descontar genero de ...

* Productos Cocina

* Vinos Bodega

Preguntar lotes para Productos y Vinos Si

TPV actual

Impr. Cajón Textos Cartas IVA

Almacén **Varios** Cocina Camarero Visor

Mostrar nombre Mostrar imagen

Permitir lector de código de barras: Si

Password tickets y arqueo cerrados: ****

Password para modificar PVP:

TPV actual

Impr. Cajón Textos Cartas IVA

Almacén Varios **Cocina** Camarero Visor

Textos a usar al marchar platos a cocina

Marchando primeros

Marchando segundos

Ej: marchar primeros, marchar segundos, ...

TPV actual

Impr. Cajón Textos Cartas IVA

Almacén Varios Cocina **Camarero** Visor

Forma de identificación

Nombre del camarero Código

Mostrar información

Mostrar texto escrito Ocultar

TPV actual

Impr. Cajón Textos Cartas IVA

Almacén Varios Cocina Camarero **Visor**

Puerto

Ej: COM1, COM6, ...

COM6

Información a mostrar

Fecha y hora arriba, datos de la venta abajo

Fecha y hora arriba, total abajo

Nombre empresa arriba, datos venta abajo

Nombre empresa arriba, total abajo

Datos de la venta arriba, total abajo