

Análisis de rentabilidad													
Análisis de rentabilidad   Gráfico - Rentabilidad   Gráfico - Beneficio   Gráfico - Ingresos   Gráfico - Gastos													
Concepto	Enero	Febrero	Marzo	Abril	Mayo	Junio	Julio	Agosto	Septie	Octub	Noviem	Diciem	TOTAL
Ingreso (sin IVA)	1.218	87	459	218	891	792	0	1.875	87	0	0	0	5.605
Facturación (sin IVA)	1.218	87	459	218	891	792	0	1.875	87	0	0	0	5.605
Gastos materia prima (sin IVA)	0	0	0	0	0	0	0	0	1	124	0	0	125
ALAMBICQUE	0	0	0	0	0	0	0	0	0	124	0	0	124
ALAMONES	0	0	0	0	0	0	0	0	1	0	0	0	1
ANTONIO DE MÓQUEL	0	0	0	0	0	0	0	0	0	0	0	0	0
CDOF IBERICA	0	0	0	0	0	0	0	0	0	0	0	0	0
FRUTAS JUDAN	0	0	0	0	0	0	0	0	0	0	0	0	0
Gastos de personal	165.387	165.387	165.987	166.882	167.447	167.887	167.887	167.887	167.886	168.033	168.387	168.387	1.997.986
Gastos generales (sin IVA)	119	78	52	26	187	183	188	183	52	28	0	181	1.086
Antecedentes	93	0	0	0	0	0	0	0	0	0	0	0	93
Colaboración	0	0	0	0	187	183	188	183	52	0	0	28	626
Otros Gastos	0	78	52	0	0	0	26	0	0	0	0	29	182
Subsistios	26	0	0	26	0	0	26	0	0	28	0	79	183
Ingresos Totales	1.218	87	459	218	891	792	0	1.875	87	0	0	0	5.605
Gastos Totales	165.426	165.445	165.989	166.908	167.864	167.683	167.740	167.688	167.611	168.183	168.387	168.488	1.999.197
Beneficio	1.218	165.387	165.387	166.908	167.864	167.683	167.740	167.688	167.611	168.183	168.387	168.488	1.205.118
Rentabilidad	100,00%	100,00%	100,00%	100,00%	100,00%	100,00%	100,00%	100,00%	100,00%	100,00%	100,00%	100,00%	100,00%
IVA Suponible	9,37	5,43	3,60	1,83	13,98	9,15	12,81	9,15	3,74	28,43	8,00	9,15	94,14
IVA Repercutido	13,05	2,43	13,05	8,04	8,91	41,45	8,00	151,22	3,38	0,96	8,00	0,96	239,12

## Botones de la Barra de Herramientas / Otros botones



**Actualizar**

Se recalculará la rentabilidad para los datos indicados en Año y Precisión.



**Imprimir**

Se imprimirá un informe con el resultado de la rentabilidad.



**Exportar resultados a excel**

Se creará un fichero de excel con el contenido del cálculo de la rentabilidad mostrado en pantalla; pulsar el botón y seguir las instrucciones que aparezcan en pantalla.



**Guardar gráficos**

Se guardará en formato BMP la gráfica que se tenga delante; pulsar el botón y seguir las instrucciones que aparezcan en pantalla.



**Mostrar gráfico en 2D**

Teniendo una gráfica mostrada en 3 Dimensiones, pulsar este botón para visualizarla en 2 Dimensiones.



**Mostrar gráfico en 3D**

Teniendo una gráfica mostrada en 2 Dimensiones, pulsar este botón para visualizarla en 3 Dimensiones.



**Mostrar Ayuda**

Se mostrará la ayuda del módulo en cuestión.

## Operaciones a realizar

- \* Realizar el análisis de rentabilidad de un año
- \* Imprimir informe con el análisis de la rentabilidad
- \* Exportar análisis de la rentabilidad
- \* Exportar a fichero una gráfica
- \* Visualizar una gráfica en 2D / 3D

### Realizar el análisis de rentabilidad de un año

Al entrar en el módulo de análisis de rentabilidad por defecto se calculará la rentabilidad del año en curso.

Para crear un nuevo análisis de rentabilidad, realizar las siguientes operaciones:

1. Seleccionar el año para el cual se quiere realizar el análisis, así como el grado de precisión al

realizar los cálculos (redondear a 1 o tener en cuenta 1, 2 o 3 decimales).

Año: 2010    Mostrar: Nivel 1    Precisión: 1

2005  
2006  
2007  
2008  
2009  
2010  
2011  
2012

0,001  
0,01  
0,1  
1

2. Pulsar el botón ; la pantalla se limpiará de datos que hubiese de otros cálculos y comenzará a realizar el análisis del nuevo año seleccionado con el grado de precisión indicado (tenga paciencia ya que dependiendo de la cantidad de información que haya el proceso puede tardar varios segundos).

Analisis de rentabilidad

Analisis de rentabilidad | Gráfico - Rentabilidad | Gráfico - Beneficio | Gráfico - Ingresos | Gráfico - Gastos

Cocacola	Enero	Febrero	Marzo	Abril	Mayo	Junio	Julio	Agosto	Septie	Octub	Noviem	Diciem	TOTAL
Ingreso (sin iva)	1.218	87	459	216	891	792	0	1.875	87	0	0	0	5.605
Facturación (sin iva)	1.218	87	459	216	891	792	0	1.875	87	0	0	0	5.605
Gastos materia prima (sin iva)	0	0	0	0	0	0	0	0	1	124	0	0	125
ALAMBIQUE	0	0	0	0	0	0	0	0	0	124	0	0	124
ALMACEN	0	0	0	0	0	0	0	0	1	0	0	0	1
ANTONIO DE MIBOUEL	0	0	0	0	0	0	0	0	0	0	0	0	0
CDOP IBERICA	0	0	0	0	0	0	0	0	0	0	0	0	0
FRUTAS JUDAN	0	0	0	0	0	0	0	0	0	0	0	0	0
Gastos personal	165.387	165.307	165.987	166.882	167.847	167.507	167.557	167.557	167.556	166.033	165.307	165.307	1.907.880
Gastos generales (sin iva)	119	75	52	26	187	183	183	183	82	28	0	181	1.086
Arrendamientos	93	0	0	0	0	0	0	0	0	0	0	0	93
Colaboraciones	0	0	0	0	187	183	183	183	82	0	0	28	620
Otros Gastos	0	75	52	26	0	0	26	0	0	0	0	29	182
Subsidios	26	0	0	26	0	0	26	0	0	28	0	79	183
Ingresos Totales	1.218	87	459	216	891	792	0	1.875	87	0	0	0	5.605
Gastos Totales	165.426	165.445	165.989	166.909	167.864	167.603	167.740	167.603	167.633	166.163	165.307	165.438	1.908.197
Beneficio	553,592	8,338	293,472	46,807	723,147	624,789	792,000	0,000	708,453	124,167	0,000	0,000	1.696,608
Rentabilidad	45,533%	9,470%	64,155%	21,653%	81,150%	78,999%	100,000%	0,000%	37,270%	142,823%	0,000%	0,000%	30,268%
IVA Suplemento	8,37	5,43	3,60	1,83	18,98	0,15	12,81	0,15	3,74	28,43	0,00	-0,15	94,64
IVA Reintegrado	13,65	2,43	13,68	8,04	8,91	41,45	0,60	151,22	-8,38	0,00	0,00	0,00	239,12

Año: 2010    Mostrar: Nivel 1    Precisión: 1

Para calcular la rentabilidad se analizan los ingresos y los gastos (materia prima, personal, gastos generales); en este sentido, indicar que:

- a) La fuente de los ingresos se define en el módulo de configuración (solapa Rentabilidad), pudiendo venir de las Facturas de clientes, de los Tickets, o de ambos, y se desglosa entre lo que se percibe por la venta de raciones, menús, productos sueltos, vinos y licores, y otros

Concepto	Enero	Febrero	Marzo	Abril	Mayo	Junio
Ingresos (sin iva)	1.218	87	459	216	891	792
Facturación (sin iva)	1.218	87	459	216	891	792
Raciones	5	0	0	64	0	742
Menús	1.160	0	0	0	891	50
Productos sueltos	34	69	450	0	0	0
Vinos y licores	19	18	9	152	0	0
Otros	0	0	0	0	0	0

- b) La fuente de los gastos, en lo que al gasto en materia prima se refiere, también se define en el módulo de configuración (solapa Rentabilidad), pudiendo venir de las Facturas de los proveedores (que indica lo que realmente se ha gastado en materia prima), o bien de los propios Albaranes (por

aquello de que teóricamente será lo que se sirva y por tanto lo que facture el proveedor). La información aparecerá desglosada por proveedor, y en segundo término por forma de pago a éstos

Concepto	Enero	Febrero	Marzo	Abril	Mayo	Junio	Julio	Agosto	Septie	Octub
Ingresos (sin iva)	1.218	87	459	216	891	792	0	1.875	67	0
Gastos materia prima (sin iva)	0	0	0	0	0	0	0	0	1	124
ALAMBIQUE	0	0	0	0	0	0	0	0	0	124
Cheque	0	0	0	0	0	0	0	0	0	124
Contado	0	0	0	0	0	0	0	0	0	0
ALMACEN	0	0	0	0	0	0	0	0	1	0
ANTONIO DE MIGUEL	0	0	0	0	0	0	0	0	0	0
CROP IBERICA	0	0	0	0	0	0	0	0	0	0
FRUTAS JULIAN	0	0	0	0	0	0	0	0	0	0

c) Los gastos de personal se obtendrán automáticamente del módulo de empleados (en caso de que se disponga de dicho módulo) y se podrá configurar en el módulo de configuración (solapa Rentabilidad) si se desea o no incluir las horas y servicios extras y los plus por nocturnidad. La información aparecerá desglosada por departamento y tipo (salario, hora extra, servicio extra, nocturnidad)

Concepto	Enero	Febrero	Marzo	Abril	Mayo	Junio
Gastos de personal	165.307	165.367	165.907	166.882	167.647	167.557
_AAA	5.000	5.060	5.600	5.000	5.090	5.000
Salarios	5.000	5.000	5.000	5.000	5.000	5.000
Horas extras	0	60	0	0	0	0
Servicios extras	0	0	600	0	0	0
Horas nocturnas	0	0	0	0	90	0
ADMINISTRACION	4.912	4.912	4.912	4.912	4.912	4.912
ALMACEN	3.139	3.139	3.139	3.139	3.139	3.139
CIAL GOLF	1.500	1.500	1.500	1.500	1.500	1.500
COCINA BANQUETES	20.308	20.308	20.308	20.308	20.308	20.308
COCINA GOLF	3.819	3.819	3.819	3.819	3.819	3.819
COCINA RECOLETOS	2.617	2.617	2.617	2.617	2.617	2.617
COCINA TERRAZA	10.526	10.526	10.526	10.526	10.526	10.526
COMEDOR PERSONAL	2.259	2.259	2.259	2.259	2.259	2.259
COMERCIAL	16.982	16.982	16.982	16.982	16.982	16.982
CONTRATA	0	0	0	0	0	0
DIRECCION	0	0	0	0	0	0
ESTANCIAS	4.240	4.240	4.240	4.240	4.240	4.240
EXTRAS NH	0	0	0	1.575	2.250	2.250
INNOVA	2.449	2.449	2.449	2.449	2.449	2.449
LENCERIA	4.804	4.804	4.804	4.804	4.804	4.804
MANTENIMIENTO	5.803	5.803	5.803	5.803	5.803	5.803
PASTELERIA	6.514	6.514	6.514	6.514	6.514	6.514
PORTERIA	3.718	3.718	3.718	3.718	3.718	3.718
RECEPCION	4.570	4.570	4.570	4.570	4.570	4.570
SALA BANQUETES	31.603	31.603	31.603	31.603	31.603	31.603
SALA GOLF	9.977	9.977	9.977	9.977	9.977	9.977
SALA RECOLETOS	1.896	1.896	1.896	1.896	1.896	1.896
SALA TERRAZA	18.671	18.671	18.671	18.671	18.671	18.671

d) Los gastos generales vendrán del módulo de Gastos. La información aparecerá desglosada por Familia de gastos y posteriormente por Tipo

Concepto	Enero	Febrero	Marzo	Abril	Mayo	Junio
⊕ Ingresos (sin iva)	1.218	87	459	216	891	792
⊕ Gastos materia prima (sin iva)	0	0	0	0	0	0
⊕ Gastos de personal	165.307	165.367	165.907	166.882	167.647	167.557
⊖ Gastos generales (sin iva)	119	78	52	26	157	131
⊖ Arrendamientos	93	0	0	0	0	0
Arrendamientos	93	0	0	0	0	0
⊖ Colaboradores	0	0	0	0	157	131
Asesoría contable	0	0	0	0	157	131
Asesoría fiscal	0	0	0	0	0	0
Asesoría laboral	0	0	0	0	0	0
⊕ Otros Gastos	0	78	52	0	0	0
⊖ Suministros	26	0	0	26	0	0
Agua	0	0	0	0	0	0
Electricidad	0	0	0	0	0	0
Gas	0	0	0	0	0	0
Teléfono	26	0	0	26	0	0

Tantos los ingresos como los gastos se considerarán sin IVA.

En la parte inferior aparecerá una tabla con el resumen:

Concepto	Enero	Febrero	Marzo	Abril	Mayo	Junio
⊕ Ingresos (sin iva)	1.218	87	459	216	891	792
⊕ Gastos materia prima (sin iva)	0	0	0	0	0	0
⊕ Gastos de personal	165.307	165.367	165.907	166.882	167.647	167.557
⊕ Gastos generales (sin iva)	119	78	52	26	157	131
Ingresos Totales	1.218	87	459	216	891	792
Gastos Totales	165.426	165.445	165.959	166.908	167.804	167.688
Beneficio	-164.208	-165.358	-165.500	-166.692	-166.913	-166.896
Rentabilidad	-13.482 %	-190.667 %	-36.057 %	-77.171 %	-18.758 %	-21.073 %
IVA Soportado	8,37	5,43	3,60	1,83	10,98	9,15
IVA Repercutido	13,05	2,43	13,68	3,04	8,91	41,45

\* Ingresos totales: contiene el total por mes de los ingresos.

\* Gastos Totales: contiene el total por mes de los gastos, ya sea en materia prima, personal o gastos generales.

\* Beneficio: Ingresos totales por mes - Gastos totales por mes

\* Rentabilidad: Beneficio por mes / Ingresos totales por mes, expresado en %

\* IVA Soportado: IVA que pagamos al comprar algo, ya sea materia prima o gastos generales

\* IVA Repercutido: IVA que repercutimos nosotros en las facturas o tickets que emitimos a los clientes

Los distintos epígrafes de la tabla se pueden desplegar pulsando el botón ⊕ o plegar pulsando el botón ⊖; para facilitar esta operación se puede seleccionar una de las opciones del menú "Mostrar" situado en la parte inferior de la pantalla, de forma que automáticamente se muestren los niveles de epígrafes indicados:

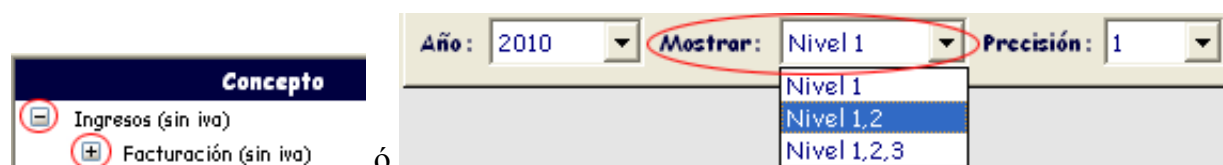

Analisis de rentabilidad

Analisis de rentabilidad | Gráfico - Rentabilidad | Gráfico - Beneficio | Gráfico - Ingresos | Gráfico - Gastos

Concepto	Enero	Febrero	Marzo	Abril	Mayo	Junio	Julio	Agosto	Septie	Octub	Noviem	Diciem	TOTAL
Ingreso (sin IVA)	1.218	87	403	218	891	752	0	1.875	87	0	0	0	5.405
Facturación (sin IVA)	1.218	87	403	218	891	752	0	1.875	87	0	0	0	5.605
Raciones	5	0	0	84	0	742	0	1.319	87	0	0	0	2.997
Menús	1.160	0	0	0	891	53	0	55	0	0	0	0	2.157
Productos sueltos	34	89	403	0	0	0	0	105	0	0	0	0	638
Vinos y licores	19	18	9	152	0	0	0	195	0	0	0	0	393
Otros	0	0	0	0	0	0	0	0	0	0	0	0	0
Gastos materia prima (sin IVA)	0	0	0	0	0	0	0	0	1	124	0	0	125
ALAMBIQUE	0	0	0	0	0	0	0	0	0	124	0	0	124
Cheque	0	0	0	0	0	0	0	0	0	124	0	0	124
Contado	0	0	0	0	0	0	0	0	0	0	0	0	0
ALMACEN	0	0	0	0	0	0	0	0	1	0	0	0	1
Cheque	0	0	0	0	0	0	0	0	1	0	0	0	1
ANTONIO DE MISUEL	0	0	0	0	0	0	0	0	0	0	0	0	0
Contado	0	0	0	0	0	0	0	0	0	0	0	0	0
Transferencia bancaria	0	0	0	0	0	0	0	0	0	0	0	0	0
COOP IBERICA	0	0	0	0	0	0	0	0	0	0	0	0	0
Contado	0	0	0	0	0	0	0	0	0	0	0	0	0
FRUTAS JULIAN	0	0	0	0	0	0	0	0	0	0	0	0	0
Contado	0	0	0	0	0	0	0	0	0	0	0	0	0
Gastos de personal	165.387	165.387	165.387	166.892	167.947	167.507	167.587	167.507	167.588	166.033	165.387	166.387	1.997.946
AAA	5.038	5.038	5.038	5.000	5.038	5.000	5.038	5.000	5.038	5.000	5.038	5.000	58.760
Salarios	5.038	5.000	5.038	5.000	5.038	5.000	5.038	5.000	5.038	5.000	5.038	5.000	58.800
Horas extras	0	60	0	0	0	0	0	0	0	0	0	0	60
Servicios extras	0	0	800	0	0	0	0	0	0	0	0	0	800
Horas nocturnas	0	0	0	0	90	0	0	0	0	0	0	0	90
ADMINISTRACION	4.912	4.912	4.912	4.912	4.912	4.912	4.912	4.912	4.912	4.912	4.912	4.912	58.144
Salarios	4.912	4.912	4.912	4.912	4.912	4.912	4.912	4.912	4.912	4.912	4.912	4.912	58.144
Horas extras	0	0	0	0	0	0	0	0	0	0	0	0	0
Servicios extras	0	0	0	0	0	0	0	0	0	0	0	0	0

Año: 2010 | Mostrar: Nivel 1, 2, 3 | Precisión: 1

De la misma forma que se genera la tabla con el resultado del análisis de la rentabilidad, a su vez se generan una serie de gráficas jugando con la distinta información de los distintos meses:

a) Gráfica de rentabilidad:

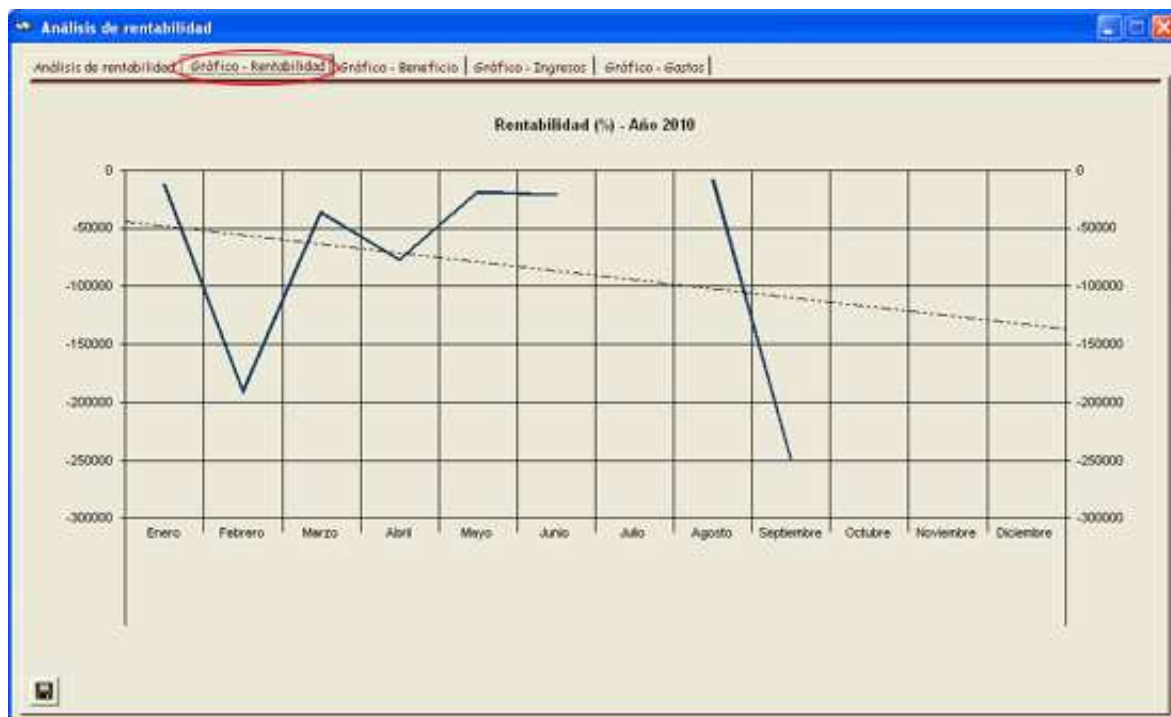

b) Gráficas de beneficio: Ingresos menos gastos, Ingresos y gastos superpuestos

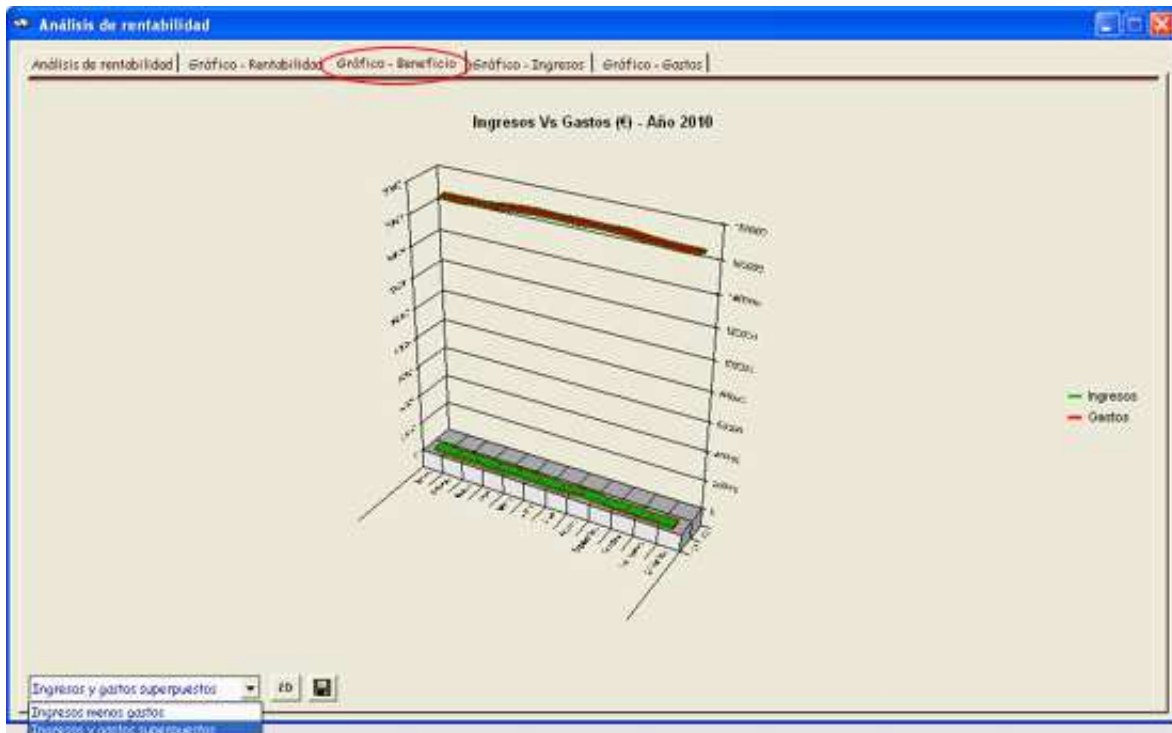

c) Gráficas de ingresos: Ingresos totales, Ingresos según tipo superpuestos, Ingresos por raciones, Ingresos por menús, Ingresos por productos sueltos, Ingresos por vinos y licores, Ingresos por otros

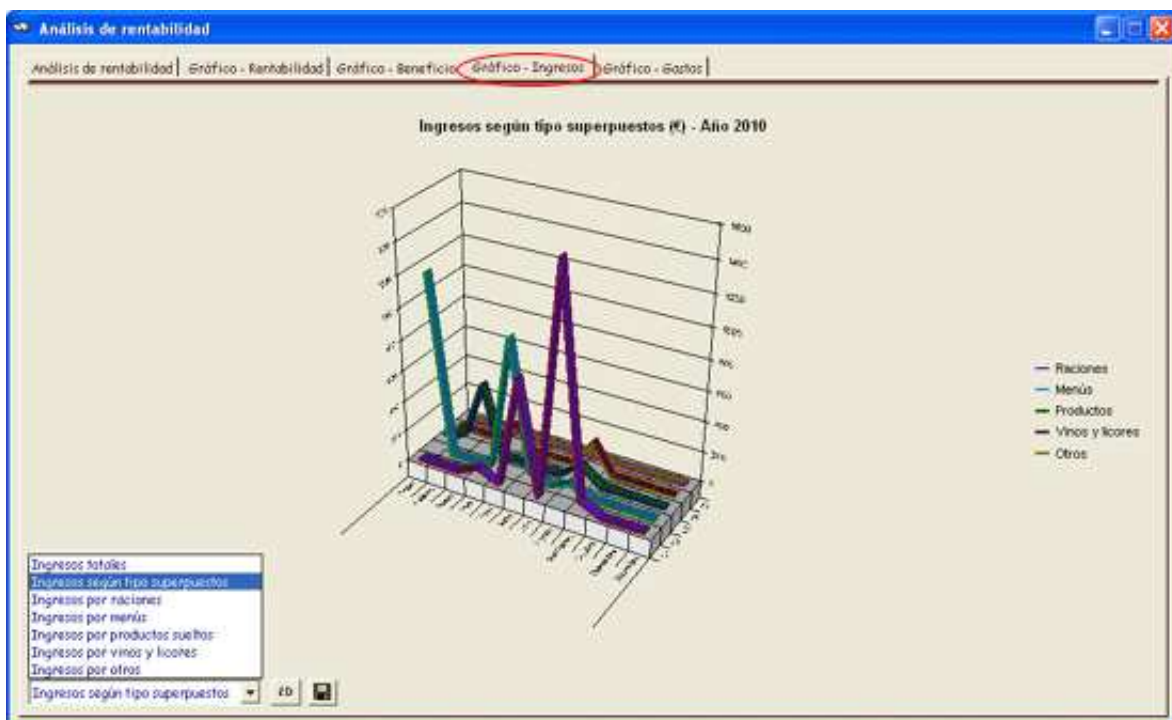

d) Gráficas de gastos: Gastos totales, Gastos según tipo superpuestos, Gastos de materia prima, Gastos de personal, Gastos generales

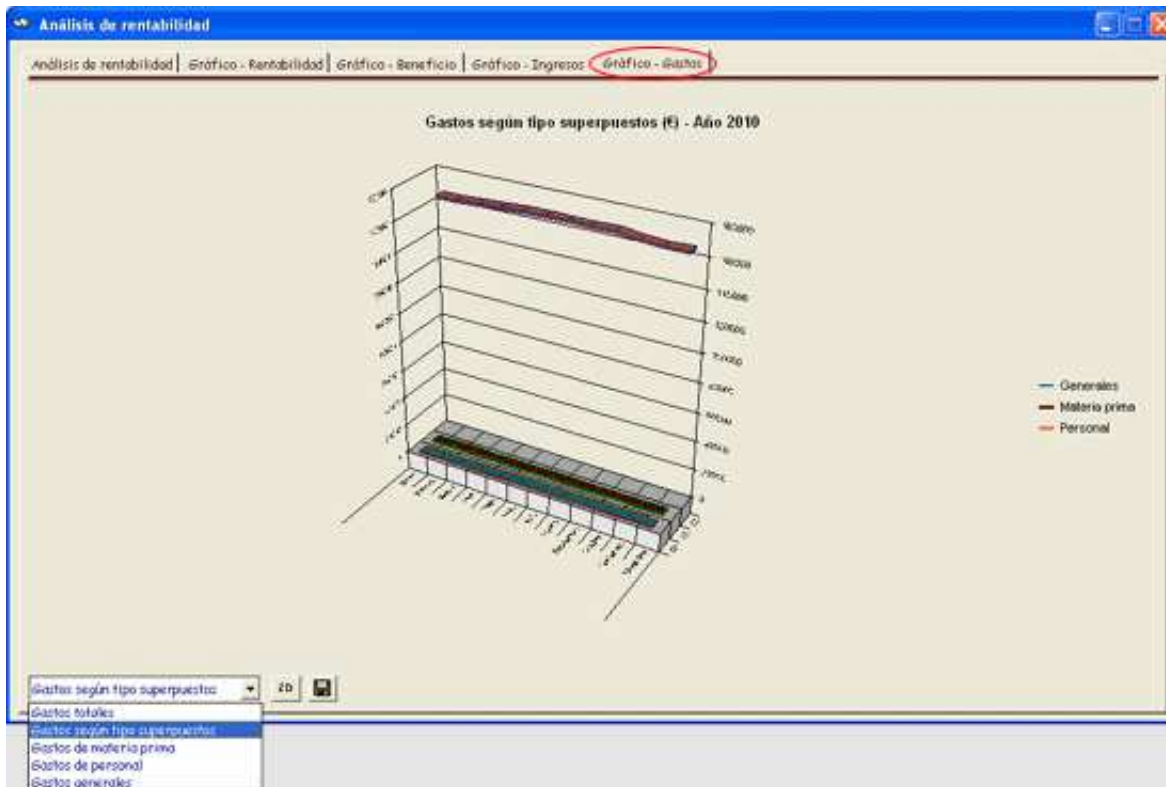

**Imprimir informe con el análisis de la rentabilidad**

Para imprimir un análisis de rentabilidad en formato de informe, realizar las siguiente operaciones:

1. Mostrar en pantalla el análisis de rentabilidad del año deseado, con la precisión y epígrafes desplegados que se quiera mostrar en el informe:

Concepto	Enero	Febrero	Marzo	Abril	Mayo	Junio	Julio	Agosto	Septic	Octub	Noviem	Diciem	TOTAL
Ingresos (sin IVA)	1.218	87	459	218	691	752	0	1.875	67	0	0	0	5.605
Facturación (sin IVA)	1.218	87	459	218	691	752	0	1.875	67	0	0	0	5.605
Raciones	5	0	0	64	0	742	0	1.818	67	0	0	0	2.397
Menús	1.160	0	0	0	691	50	0	55	0	0	0	0	2.157
Productos sueltos	34	69	450	0	0	0	0	105	0	0	0	0	658
Vinos y licores	19	38	9	152	0	0	0	195	0	0	0	0	393
Otros	0	0	0	0	0	0	0	0	0	0	0	0	0
Gastos materia prima (sin IVA)	0	0	0	0	0	0	0	0	1	124	0	0	125
ALAMBIQUE	0	0	0	0	0	0	0	0	0	124	0	0	124
Cheque	0	0	0	0	0	0	0	0	0	124	0	0	124
Cuentado	0	0	0	0	0	0	0	0	0	0	0	0	0
ALMACEN	0	0	0	0	0	0	0	0	1	0	0	0	1
Cheque	0	0	0	0	0	0	0	0	1	0	0	0	1
ANTONIO DE MISOUEL	0	0	0	0	0	0	0	0	0	0	0	0	0
Cuentado	0	0	0	0	0	0	0	0	0	0	0	0	0
Transferencia bancaria	0	0	0	0	0	0	0	0	0	0	0	0	0
COOP IBERICA	0	0	0	0	0	0	0	0	0	0	0	0	0
Cuentado	0	0	0	0	0	0	0	0	0	0	0	0	0
FRUTAS JULIAN	0	0	0	0	0	0	0	0	0	0	0	0	0
Cuentado	0	0	0	0	0	0	0	0	0	0	0	0	0
Gastos de personal	165.387	165.367	165.987	166.882	167.642	167.857	167.357	167.557	167.558	166.038	165.307	165.397	1.997.986
Gastos generales (sin IVA)	139	79	52	26	157	181	188	181	52	28	0	181	1.086
Ingresos Totales	1.218	87	459	218	691	752	0	1.875	67	0	0	0	5.605
Gastos Totales	165.426	165.446	165.959	166.908	167.824	167.699	167.740	167.699	167.611	166.109	165.307	165.438	1.998.197
Beneficio	0	0	0	0	0	0	0	0	0	0	0	0	0
Rentabilidad	0,00%	0,00%	0,00%	0,00%	0,00%	0,00%	0,00%	0,00%	0,00%	0,00%	0,00%	0,00%	0,00%
IVA Supremado	8,37	5,43	3,60	3,83	10,90	9,15	10,91	9,15	3,74	20,43	0,00	9,15	94,44
IVA Repenvidido	13,65	2,49	13,68	3,04	8,91	41,45	0,00	151,22	8,93	0,00	0,00	0,00	298,32

2. Pulsar el botón ; automáticamente aparecerá el informe en pantalla, el cual podrá imprimir si lo desea:

**Análisis de rentabilidad - 2010**

Concepto	Enero	Febrero	Marzo	Abril	Mayo	Junio	Julio	Agosto	Septem.	Octubre	Novem.	Dicim.	TOTAL
Ingresos (sin IVA)	1.210	87	459	216	691	752	0	1.875	67	0	0	0	5.605
Facturación (sin IVA)	1.210	87	459	216	691	752	0	1.875	67	0	0	0	5.605
Raciones	5	0	0	64	0	742	0	1.518	67	0	0	0	2.397
Menús	1.160	0	0	0	691	50	0	55	0	0	0	0	2.357
Productos sueltos	34	69	459	0	0	0	0	105	0	0	0	0	658
Vinos y licorés	19	38	9	152	0	0	0	195	0	0	0	0	383
Otros	0	0	0	0	0	0	0	0	0	0	0	0	0
Gastos materia prima (sin IVA)	0	0	0	0	0	0	0	0	1	124	0	0	125
ALAMBIQUE	0	0	0	0	0	0	0	0	0	124	0	0	124
Cheque	0	0	0	0	0	0	0	0	0	124	0	0	124
Cofrado	0	0	0	0	0	0	0	0	0	0	0	0	0
ALMACEN	0	0	0	0	0	0	0	0	1	0	0	0	1
Cheque	0	0	0	0	0	0	0	0	1	0	0	0	1
ANTONIO DE MQUEL	0	0	0	0	0	0	0	0	0	0	0	0	0
Cofrado	0	0	0	0	0	0	0	0	0	0	0	0	0
Transferencia bancaria	0	0	0	0	0	0	0	0	0	0	0	0	0
GRUP EBERICA	0	0	0	0	0	0	0	0	0	0	0	0	0
Cofrado	0	0	0	0	0	0	0	0	0	0	0	0	0
FRUTAS JULIAN	0	0	0	0	0	0	0	0	0	0	0	0	0
Cofrado	0	0	0	0	0	0	0	0	0	0	0	0	0
Gastos de personal	165.387	165.367	165.987	166.682	167.647	167.557	167.557	167.557	167.558	166.038	165.307	165.397	1.997.966
Gastos generales (sin IVA)	119	78	52	26	157	183	183	183	52	24	0	181	1.056
Ingresos Totales	1.210	87	459	216	691	752	0	1.875	67	0	0	0	5.605
Gastos Totales	165.426	165.445	165.959	166.608	167.804	167.698	167.740	167.698	167.613	166.169	165.307	165.438	1.999.197
Beneficio	0,00	0,00	0,00	0,00	0,00	0,00	0,00	0,00	0,00	0,00	0,00	0,00	0,00
Rentabilidad	0,00	0,00	0,00	0,00	0,00	0,00	0,00	0,00	0,00	0,00	0,00	0,00	0,00
IVA Suportado	8,37	5,43	3,60	1,83	10,58	9,15	12,81	9,15	3,74	26,49	0,00	9,15	94,44
IVA Recuperado	13,65	2,49	13,68	3,04	8,91	41,48	0,00	151,22	8,93	0,00	0,00	0,00	238,12

Para más detalle sobre las operaciones a realizar con un informe, pulsar aquí.

### Exportar análisis de la rentabilidad

Para exportar a un fichero XLS un análisis de rentabilidad, realizar las siguiente operaciones:

- Mostrar en pantalla el análisis de rentabilidad del año deseado (se exportarán al fichero XLS todos los epígrafes hasta el nivel 3 inclusive, independientemente de que estén o no visualizados en pantalla en el momento de la exportación):

**Análisis de rentabilidad**

Análisis de rentabilidad | Gráfico - Rentabilidad | Gráfico - Beneficio | Gráfico - Ingresos | Gráfico - Gastos

Concepto	Enero	Febrero	Marzo	Abril	Mayo	Junio	Julio	Agosto	Septie	Octob	Novem	Dicim	TOTAL
Ingresos (sin IVA)	1.210	87	459	216	691	752	0	1.875	67	0	0	0	5.605
Facturación (sin IVA)	1.210	87	459	216	691	752	0	1.875	67	0	0	0	5.605
Raciones	5	0	0	64	0	742	0	1.518	67	0	0	0	2.397
Menús	1.160	0	0	0	691	50	0	55	0	0	0	0	2.357
Productos sueltos	34	69	459	0	0	0	0	105	0	0	0	0	658
Vinos y licorés	19	38	9	152	0	0	0	195	0	0	0	0	383
Otros	0	0	0	0	0	0	0	0	0	0	0	0	0
Gastos materia prima (sin IVA)	0	0	0	0	0	0	0	0	1	124	0	0	125
ALAMBIQUE	0	0	0	0	0	0	0	0	0	124	0	0	124
Cheque	0	0	0	0	0	0	0	0	0	124	0	0	124
Cofrado	0	0	0	0	0	0	0	0	0	0	0	0	0
ALMACEN	0	0	0	0	0	0	0	0	1	0	0	0	1
Cheque	0	0	0	0	0	0	0	0	1	0	0	0	1
ANTONIO DE MQUEL	0	0	0	0	0	0	0	0	0	0	0	0	0
Cofrado	0	0	0	0	0	0	0	0	0	0	0	0	0
Transferencia bancaria	0	0	0	0	0	0	0	0	0	0	0	0	0
GRUP EBERICA	0	0	0	0	0	0	0	0	0	0	0	0	0
Cofrado	0	0	0	0	0	0	0	0	0	0	0	0	0
FRUTAS JULIAN	0	0	0	0	0	0	0	0	0	0	0	0	0
Cofrado	0	0	0	0	0	0	0	0	0	0	0	0	0
Gastos de personal	165.387	165.367	165.987	166.682	167.647	167.557	167.557	167.557	167.558	166.038	165.307	165.397	1.997.966
Gastos generales (sin IVA)	119	78	52	26	157	183	183	183	52	24	0	181	1.056
Ingresos Totales	1.210	87	459	216	691	752	0	1.875	67	0	0	0	5.605
Gastos Totales	165.426	165.445	165.959	166.608	167.804	167.698	167.740	167.698	167.613	166.169	165.307	165.438	1.999.197
Beneficio	0,00	0,00	0,00	0,00	0,00	0,00	0,00	0,00	0,00	0,00	0,00	0,00	0,00
Rentabilidad	0,00	0,00	0,00	0,00	0,00	0,00	0,00	0,00	0,00	0,00	0,00	0,00	0,00
IVA Suportado	8,37	5,43	3,60	1,83	10,58	9,15	12,81	9,15	3,74	26,49	0,00	9,15	94,44
IVA Recuperado	13,65	2,49	13,68	3,04	8,91	41,48	0,00	151,22	8,93	0,00	0,00	0,00	238,12

Año: 2010 | Master: Nivel 1,2,3 | Precisión: 1

- Pulsar el botón ; se preguntará el nombre del fichero de excel (\*.xls) a donde exportar los

resultados:

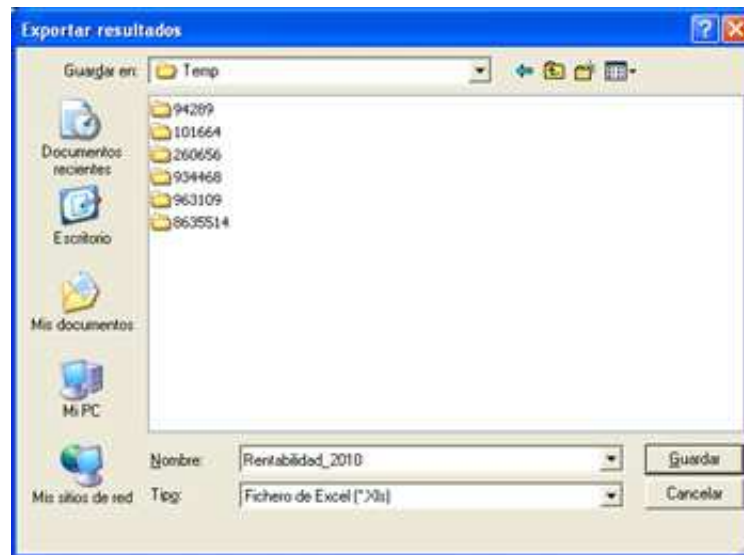

A continuación aparecerá en pantalla un fichero de excel con el resultado de la exportación:

Concepto	Enero	Febrero	Marzo	Abril	Mayo	Junio	Julio	Agosto	Septiembre	Octubre	Noviembre	Diciembre	TOTAL
1 Ingresos (ventas)	1216,00	87,00	459,00	216,00	899,00	792,00	0,00	1875,00	87,00	0,00	0,00	0,00	5.605,00
2 Facturación (ventas)	1216,00	87,00	459,00	216,00	899,00	792,00	0,00	1875,00	87,00	0,00	0,00	0,00	5.605,00
3 Planchas	0,00	0,00	0,00	44,00	0,00	74,00	0,00	199,00	0,00	0,00	0,00	0,00	2.117,00
4 Menús	182,00	0,00	0,00	0,00	89,00	60,00	0,00	56,00	0,00	0,00	0,00	0,00	2.917,00
5 Producción buffet	14,00	83,00	480,00	0,00	0,00	0,00	0,00	305,00	0,00	0,00	0,00	0,00	882,00
6 Ventas acciones	11,00	0,00	0,00	82,00	0,00	0,00	0,00	290,00	0,00	0,00	0,00	0,00	383,00
7 Otros	0,00	0,00	0,00	0,00	0,00	0,00	0,00	0,00	0,00	0,00	0,00	0,00	0,00
8 Gastos materia prima (ventas)	0,00	0,00	0,00	0,00	0,00	0,00	0,00	0,00	1,00	124,00	0,00	0,00	125,00
9 ALMACÉN	0,00	0,00	0,00	0,00	0,00	0,00	0,00	0,00	0,00	124,00	0,00	0,00	124,00
10 Cheque	0,00	0,00	0,00	0,00	0,00	0,00	0,00	0,00	0,00	124,00	0,00	0,00	124,00
11 Contado	0,00	0,00	0,00	0,00	0,00	0,00	0,00	0,00	0,00	0,00	0,00	0,00	0,00
12 ALMACÉN	0,00	0,00	0,00	0,00	0,00	0,00	0,00	0,00	0,00	1,00	0,00	0,00	1,00
13 Cheque	0,00	0,00	0,00	0,00	0,00	0,00	0,00	0,00	0,00	1,00	0,00	0,00	1,00
14 Contado	0,00	0,00	0,00	0,00	0,00	0,00	0,00	0,00	0,00	0,00	0,00	0,00	0,00
15 ANTONIO DE MIBEL	0,00	0,00	0,00	0,00	0,00	0,00	0,00	0,00	0,00	0,00	0,00	0,00	0,00
16 Contado	0,00	0,00	0,00	0,00	0,00	0,00	0,00	0,00	0,00	0,00	0,00	0,00	0,00
17 Transferencia bancaria	0,00	0,00	0,00	0,00	0,00	0,00	0,00	0,00	0,00	0,00	0,00	0,00	0,00
18 C/OP BÉRCA	0,00	0,00	0,00	0,00	0,00	0,00	0,00	0,00	0,00	0,00	0,00	0,00	0,00
19 Contado	0,00	0,00	0,00	0,00	0,00	0,00	0,00	0,00	0,00	0,00	0,00	0,00	0,00
20 FRIJOLIS ALMA	0,00	0,00	0,00	0,00	0,00	0,00	0,00	0,00	0,00	0,00	0,00	0,00	0,00
21 Contado	0,00	0,00	0,00	0,00	0,00	0,00	0,00	0,00	0,00	0,00	0,00	0,00	0,00
22 Gastos de personal	88.307,00	88.307,00	88.307,00	88.882,00	87.847,00	87.587,00	87.587,00	87.587,00	87.587,00	84.022,00	88.307,00	88.307,00	1.047.388,00
23 AAA	0,00	0,00	0,00	0,00	0,00	0,00	0,00	0,00	0,00	0,00	0,00	0,00	0,00
24 Salario	0,00	0,00	0,00	0,00	0,00	0,00	0,00	0,00	0,00	0,00	0,00	0,00	0,00
25 Horas extras	0,00	0,00	0,00	0,00	0,00	0,00	0,00	0,00	0,00	0,00	0,00	0,00	0,00
26 Servicios extras	0,00	0,00	0,00	0,00	0,00	0,00	0,00	0,00	0,00	0,00	0,00	0,00	0,00
27 Horas nocturnas	0,00	0,00	0,00	0,00	0,00	0,00	0,00	0,00	0,00	0,00	0,00	0,00	0,00
28 ADMNISTRACION	8.912,00	8.912,00	8.912,00	8.912,00	8.912,00	8.912,00	8.912,00	8.912,00	8.912,00	8.912,00	8.912,00	8.912,00	107.944,00
29 Salario	8.912,00	8.912,00	8.912,00	8.912,00	8.912,00	8.912,00	8.912,00	8.912,00	8.912,00	8.912,00	8.912,00	8.912,00	107.944,00
30 Horas extras	0,00	0,00	0,00	0,00	0,00	0,00	0,00	0,00	0,00	0,00	0,00	0,00	0,00
31 Servicios extras	0,00	0,00	0,00	0,00	0,00	0,00	0,00	0,00	0,00	0,00	0,00	0,00	0,00
32 Horas nocturnas	0,00	0,00	0,00	0,00	0,00	0,00	0,00	0,00	0,00	0,00	0,00	0,00	0,00
33 ALMACÉN	3.128,00	3.128,00	3.128,00	3.128,00	3.128,00	3.128,00	3.128,00	3.128,00	3.128,00	3.128,00	3.128,00	3.128,00	37.640,00
34 Salario	3.128,00	3.128,00	3.128,00	3.128,00	3.128,00	3.128,00	3.128,00	3.128,00	3.128,00	3.128,00	3.128,00	3.128,00	37.640,00
35 Horas extras	0,00	0,00	0,00	0,00	0,00	0,00	0,00	0,00	0,00	0,00	0,00	0,00	0,00
36 Servicios extras	0,00	0,00	0,00	0,00	0,00	0,00	0,00	0,00	0,00	0,00	0,00	0,00	0,00
37 Horas nocturnas	0,00	0,00	0,00	0,00	0,00	0,00	0,00	0,00	0,00	0,00	0,00	0,00	0,00
38 C/AL GOLF	1.500,00	1.500,00	1.500,00	1.500,00	1.500,00	1.500,00	1.500,00	1.500,00	1.500,00	1.500,00	1.500,00	1.500,00	18.000,00
39 Salario	1.500,00	1.500,00	1.500,00	1.500,00	1.500,00	1.500,00	1.500,00	1.500,00	1.500,00	1.500,00	1.500,00	1.500,00	18.000,00
40 Horas extras	0,00	0,00	0,00	0,00	0,00	0,00	0,00	0,00	0,00	0,00	0,00	0,00	0,00
41 Servicios extras	0,00	0,00	0,00	0,00	0,00	0,00	0,00	0,00	0,00	0,00	0,00	0,00	0,00
42 Horas nocturnas	0,00	0,00	0,00	0,00	0,00	0,00	0,00	0,00	0,00	0,00	0,00	0,00	0,00
43 COCINA BANQUETES	20.308,00	20.308,00	20.308,00	20.308,00	20.308,00	20.308,00	20.308,00	20.308,00	20.308,00	20.308,00	20.308,00	20.308,00	243.696,00
44 Salario	20.308,00	20.308,00	20.308,00	20.308,00	20.308,00	20.308,00	20.308,00	20.308,00	20.308,00	20.308,00	20.308,00	20.308,00	243.696,00
45 Horas extras	0,00	0,00	0,00	0,00	0,00	0,00	0,00	0,00	0,00	0,00	0,00	0,00	0,00
46 Servicios extras	0,00	0,00	0,00	0,00	0,00	0,00	0,00	0,00	0,00	0,00	0,00	0,00	0,00

### Exportar a fichero una gráfica

Para exportar una gráfica a un fichero gráfico BMP, realizar las siguientes operaciones:

1. Mostrar en pantalla la gráfica deseada, ya sea en 2 o 3 dimensiones:

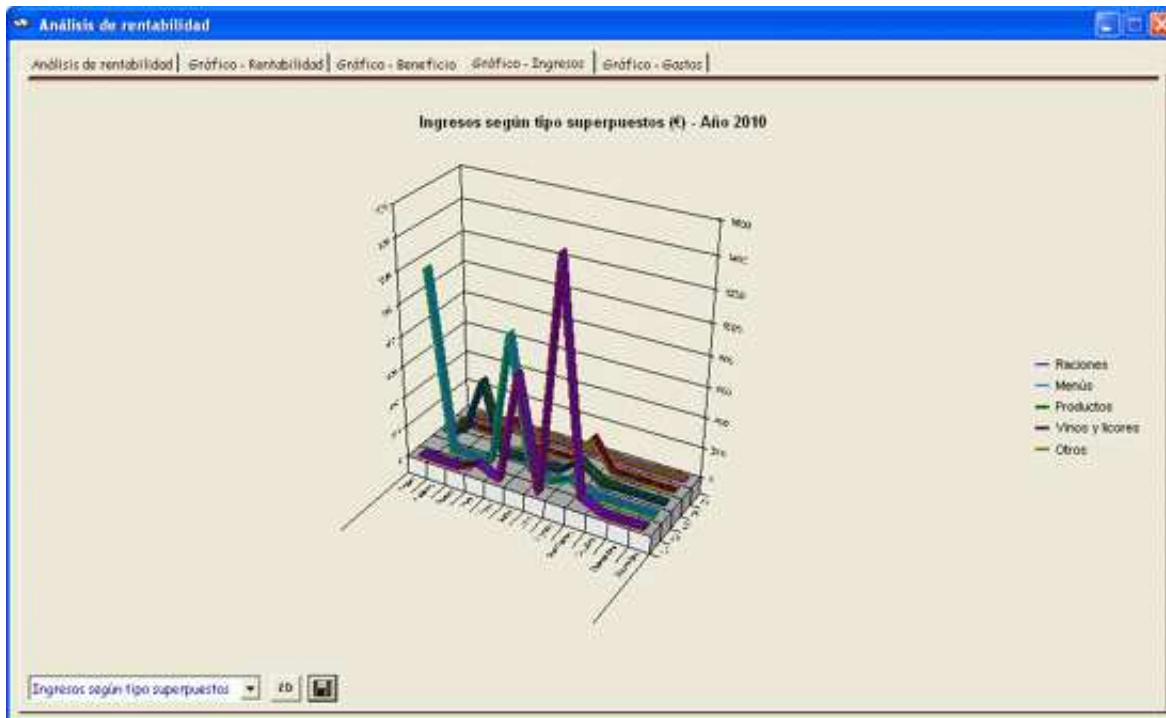

2. Pulsar el botón ; se preguntará el nombre del fichero gráfico BMP a donde exportar la gráfica:

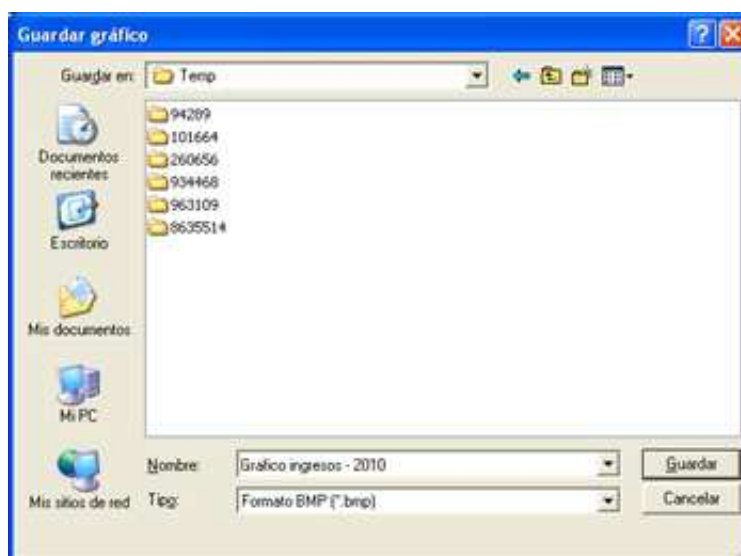

A continuación aparecerá en pantalla el fichero resultante de la exportación:

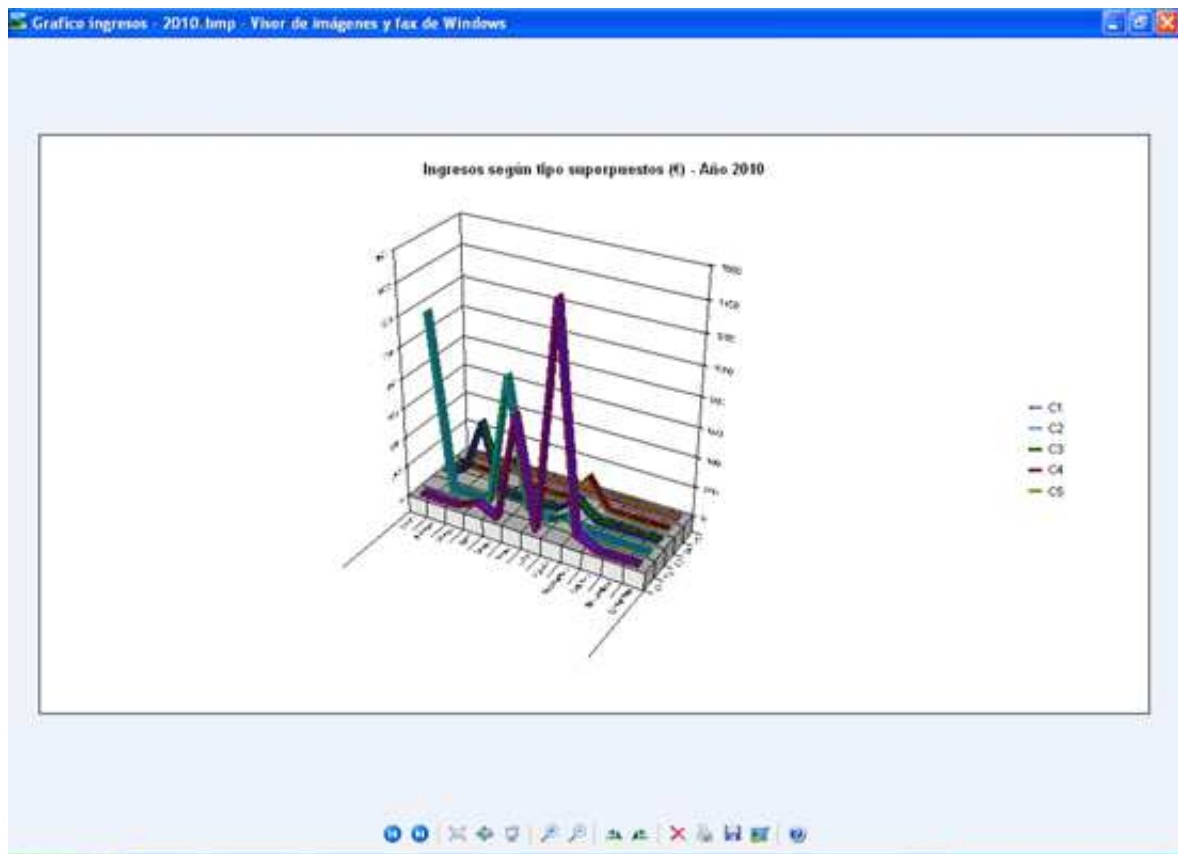

### Visualizar una gráfica en 2D / 3D

Para cambiar el modo de visualización de una gráfica, realizar las siguiente operaciones:

1. Mostrar en pantalla la gráfica deseada
2. Pulsar el botón  situado en la parte inferior para mostrar la gráfica en 2 dimensiones:

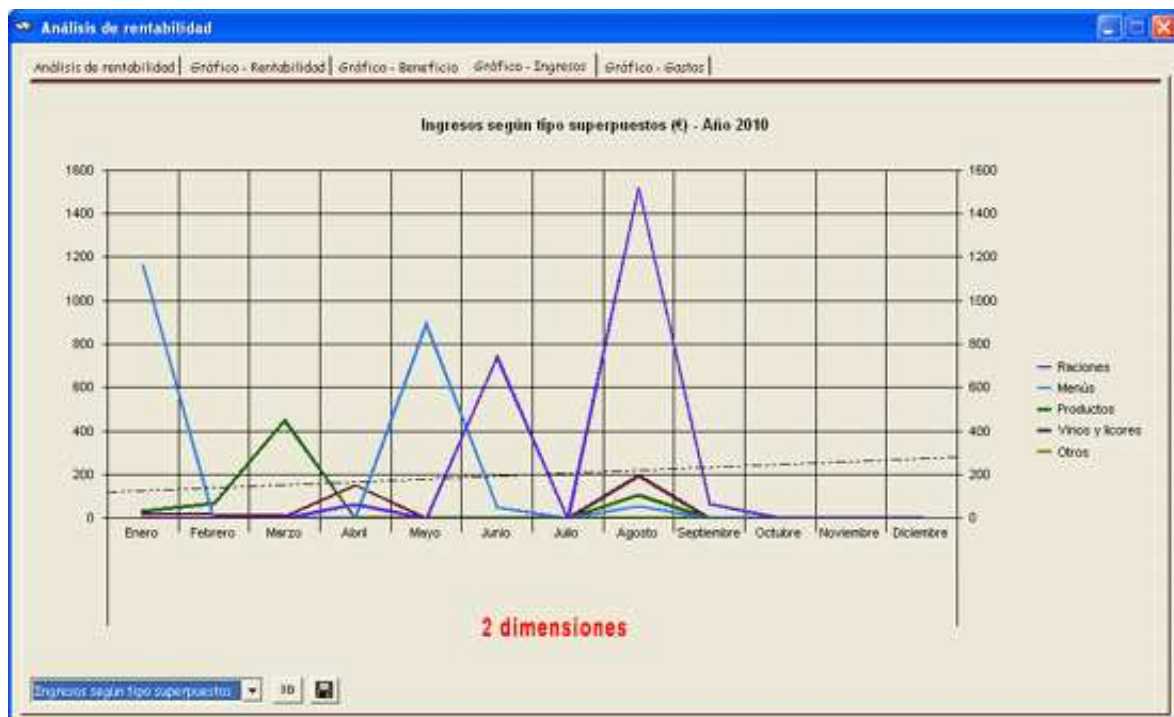

3. Pulsar el botón  situado en la parte inferior para mostrar la gráfica en 3 dimensiones:

